

OS ANIMAIS DA GRANJA



CROMOSOL

Na antiga granja há ...

... um GALO,	nas páginas 4-5
... um BOI,	nas páginas 6-9
... um COELHO e uma RAPOSA,	nas páginas 10-11
... uma ABELHA, uma FORMIGA e ...,	nas páginas 12-13
... uma OVELHA,	nas páginas 14-17
... um POMBO, uma ANDORINHA e ...,	nas páginas 18-21
... um CAVALO,	nas páginas 22-27
.. um CÃO,	nas páginas 28-29
.. um GATO,	nas páginas 30-31
... um RATO, um OURIÇO e ...,	nas páginas 32-35
... um ASNO,	nas páginas 36-37
... um PORCO,	nas páginas 38-41
... um GANSO, um PERU e ...,	nas páginas 42-45
... e tantos outros animais!	

Product Supervisor: *Antonio Palmisano*

Progetto editoriale e testi: *Massimo Michelini*

Progetto grafico e illustrazioni: *Elisabetta Randi*

Fotolito e impianti: *Fotolito Felsinea (BO)*

Matrici: *FA&BA Ozzano Emilia (BO)*

Stampa: *Tipoart - Ozzano Emilia (BO)*

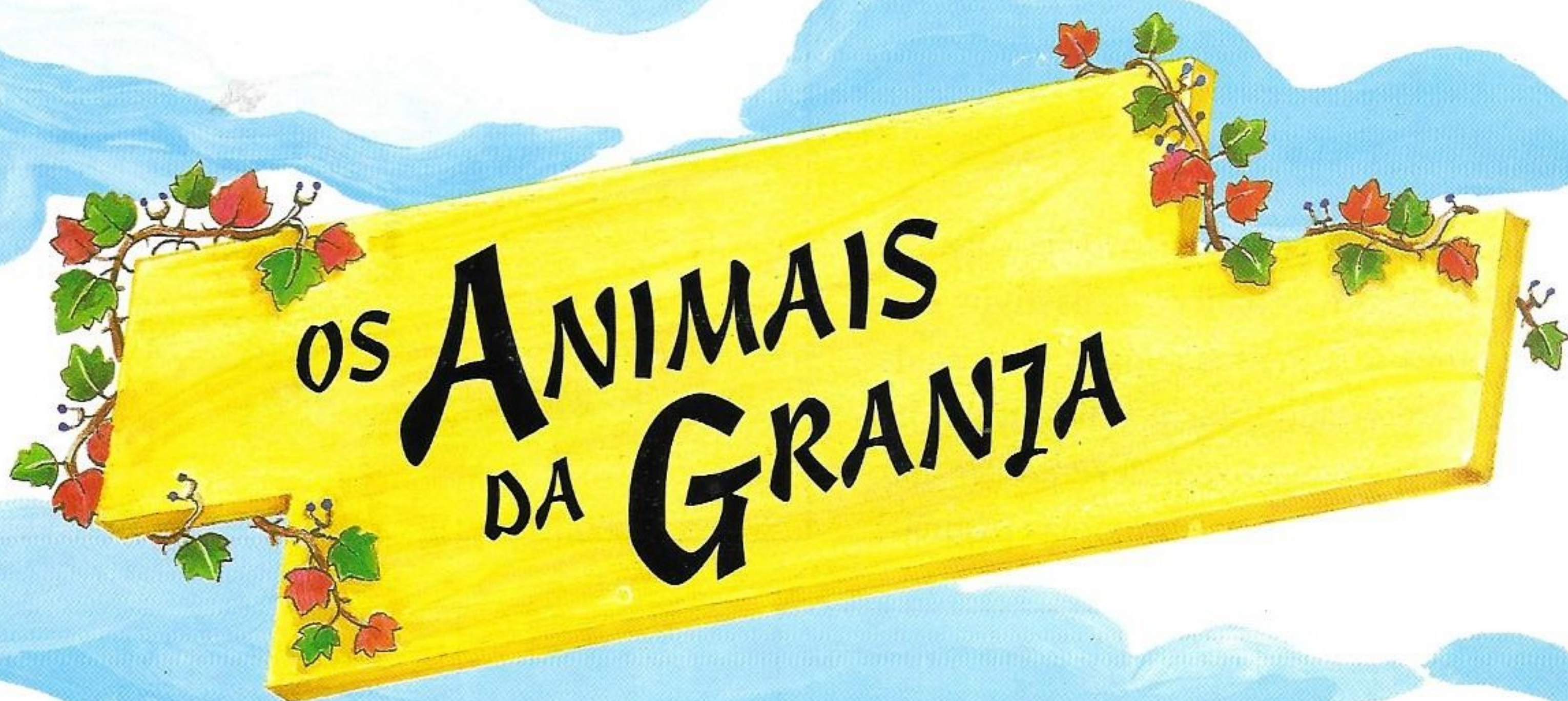

Era uma vez uma antiga granja. Era uma vez, mas agora não há mais ...

Por que não existe mais, perguntarás? Simples. Antigamente, quase todos os trabalhos eram feitos à mão, ou com ferramentas que, mesmo assim, necessitavam duma boa dose de esforço. A ajuda dos animais era indispensável, e é por isso que eram chamados animais de trabalho. O boi, o cavalo e a mula (só para citar alguns) eram, querendo ou não, companheiros inseparáveis do homem.

Hoje em dia, os trabalhos são muito diferentes, graças às prodigiosas invenções da técnica e à introdução de máquinas que poupam muito esforço ao homem e aos animais.

Todavia, nesta caderneta, nós gostaríamos de recordar a granja de alguns anos atrás, um mundo que talvez desapareça e, de qualquer forma, muito modificado.

Claro, não iremos esquecer a vida dura do campo, a exploração dos animais e, muitas vezes, também do homem a favor de poucos privilegiados. Porém, gostamos de imaginar um mundo que ainda era à medida do homem, e não da máquina. Um mundo onde os ritmos eram regulados pelo nascer e pelo pôr do sol, e pelas estações do ano. Um mundo onde cada novo dia era saudado pelo sonoro QUIQUIRIQUI do galo ...

O sol nasce e o camponês sai de casa bem disposto. Tantos trabalhos cansativos o esperam, mas terá muitos amigos para ajudar. Quais? Como, não estás a ver aqui em baixo? Bem, quer dizer que deverão ser apresentados um por um nas próximas páginas.

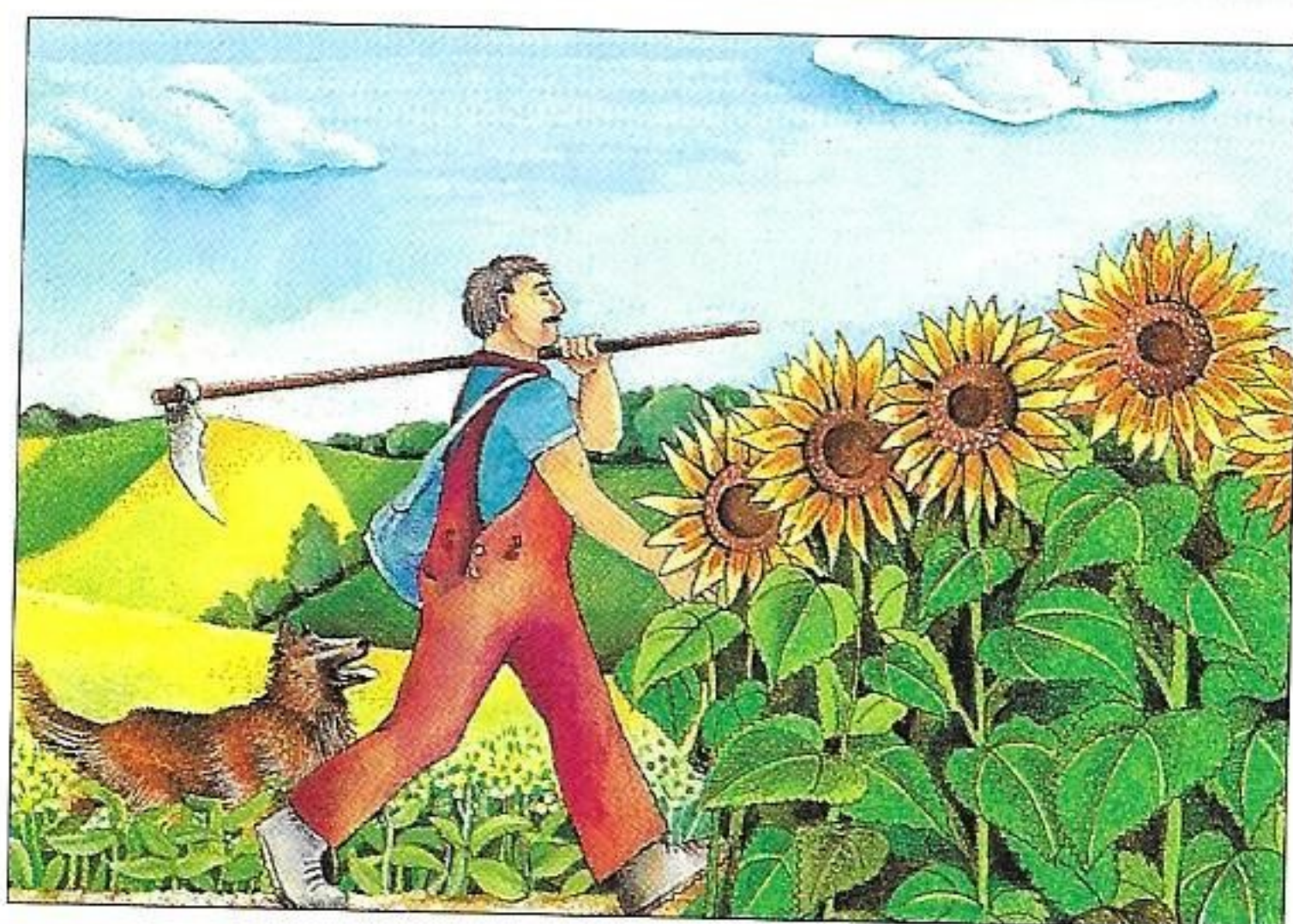
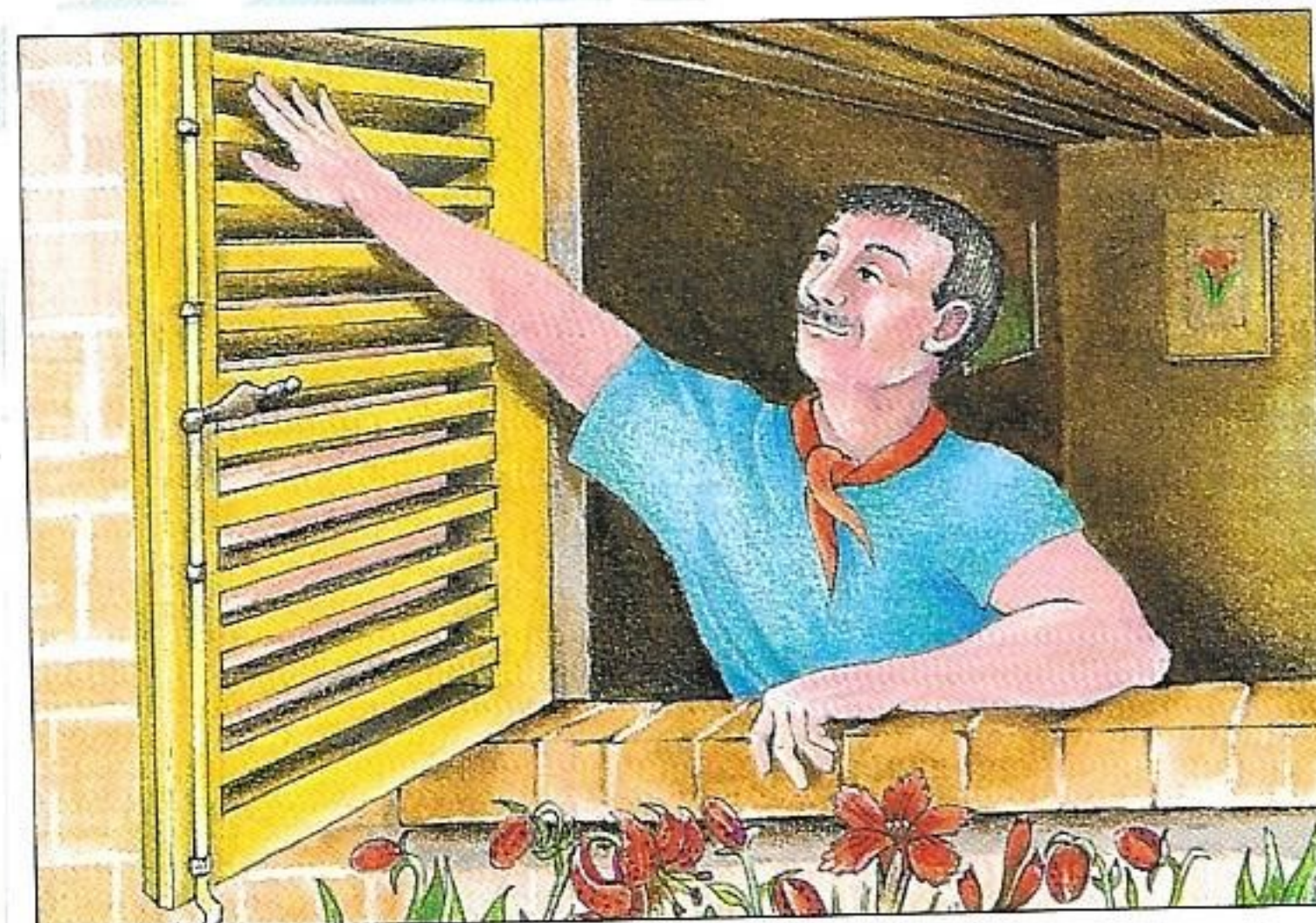

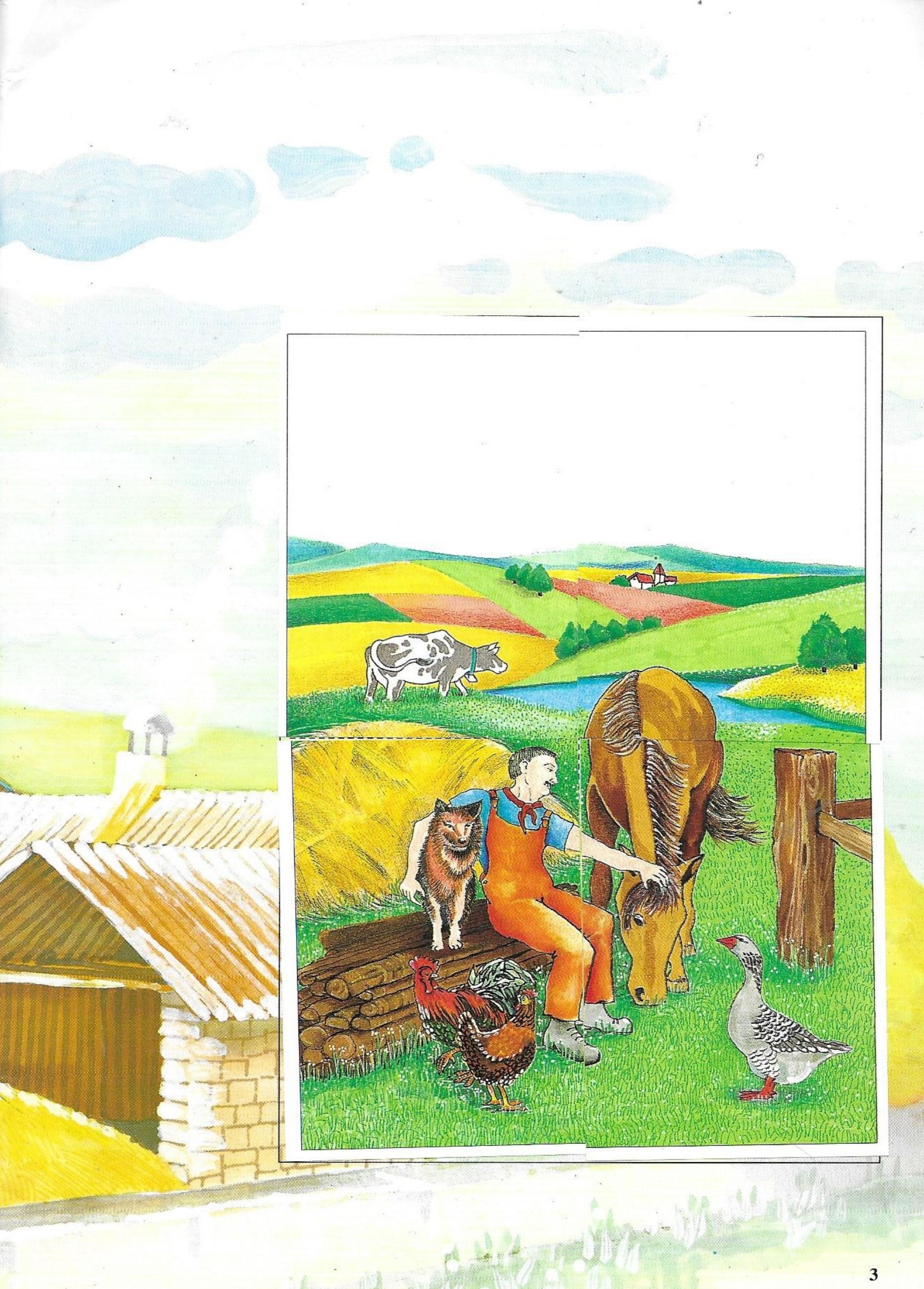

NA ANTIGA GRANJA HÁ UM GALO

O galo é um tipo orgulhoso, como demonstra a sua crista encarnada. É o chefe da capoeira e toma conta das galinhas, punindo as revoltadas. A propósito, sabes que os frangos não mastigam o alimento, mas o engolem duma vez? E que, para o triturar, comem pequenas pedras que servem para a formação da casca do ovo? Um outro elemento indispensável para o nascimento dos pintinhos é o calor do ninho. A galinha choca o ovo durante vinte e um dias e, durante este período, praticamente não abandona os ovos. Um dia depois de nascer, o pintinho já começa a procurar a sua comida.

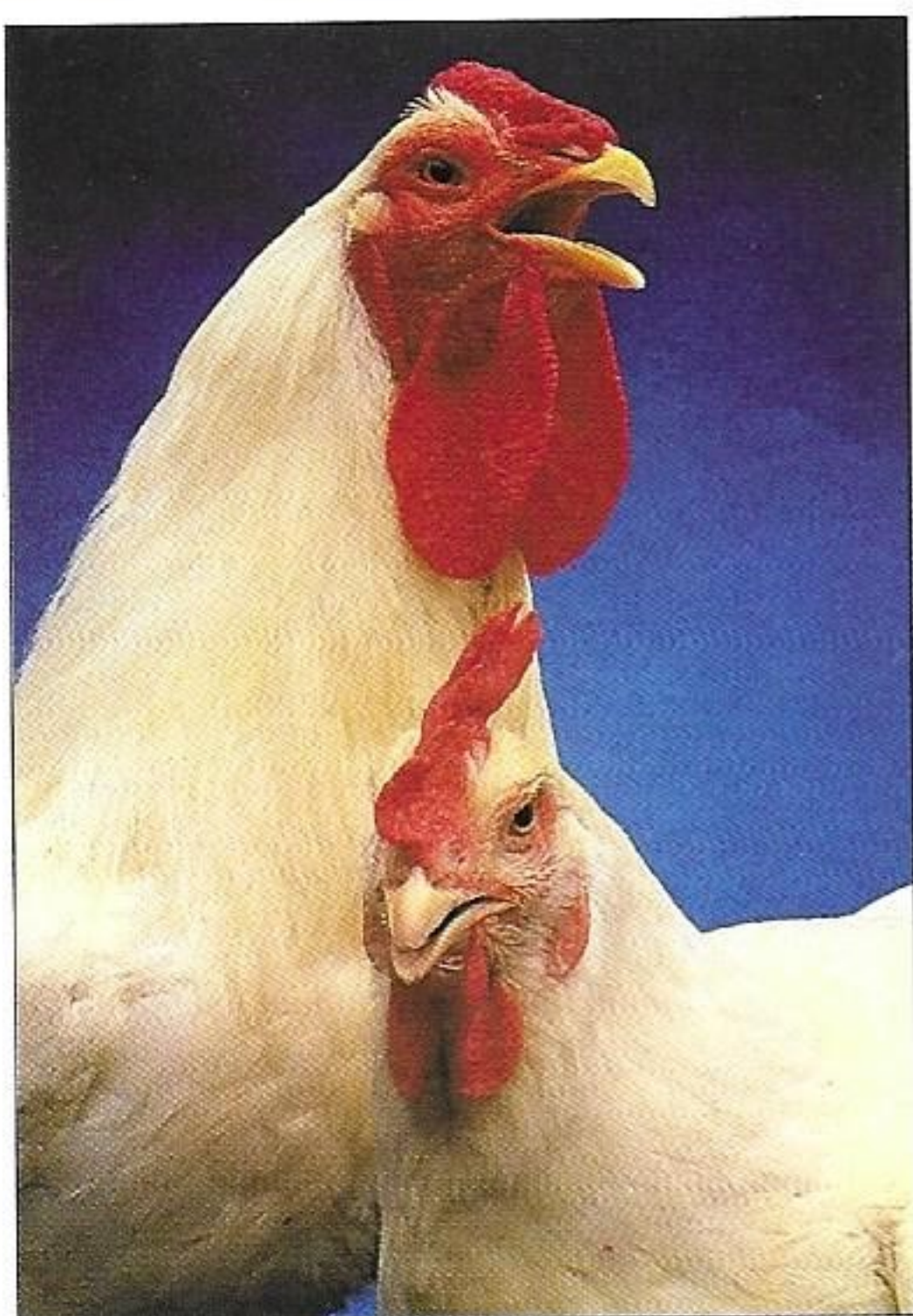
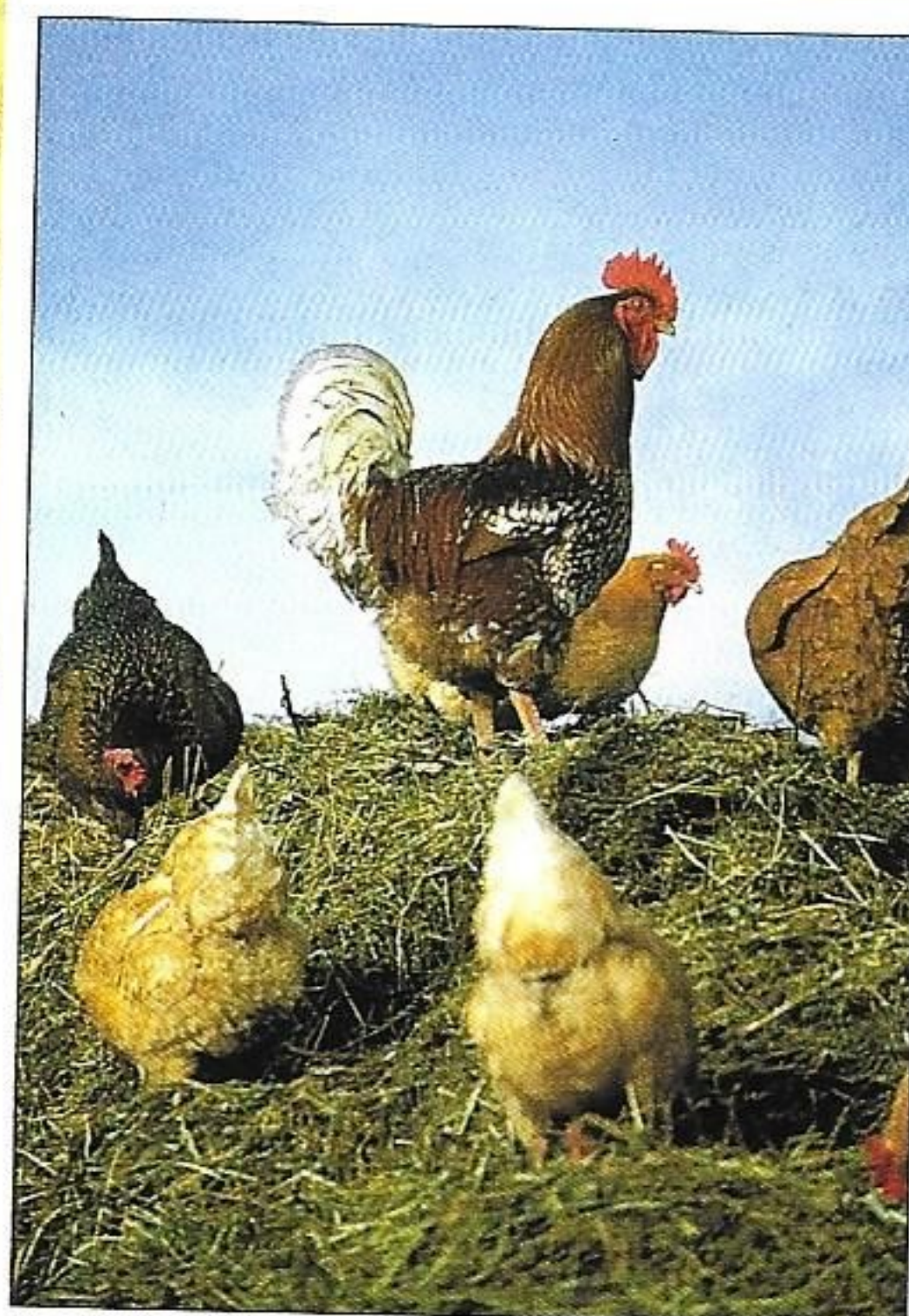
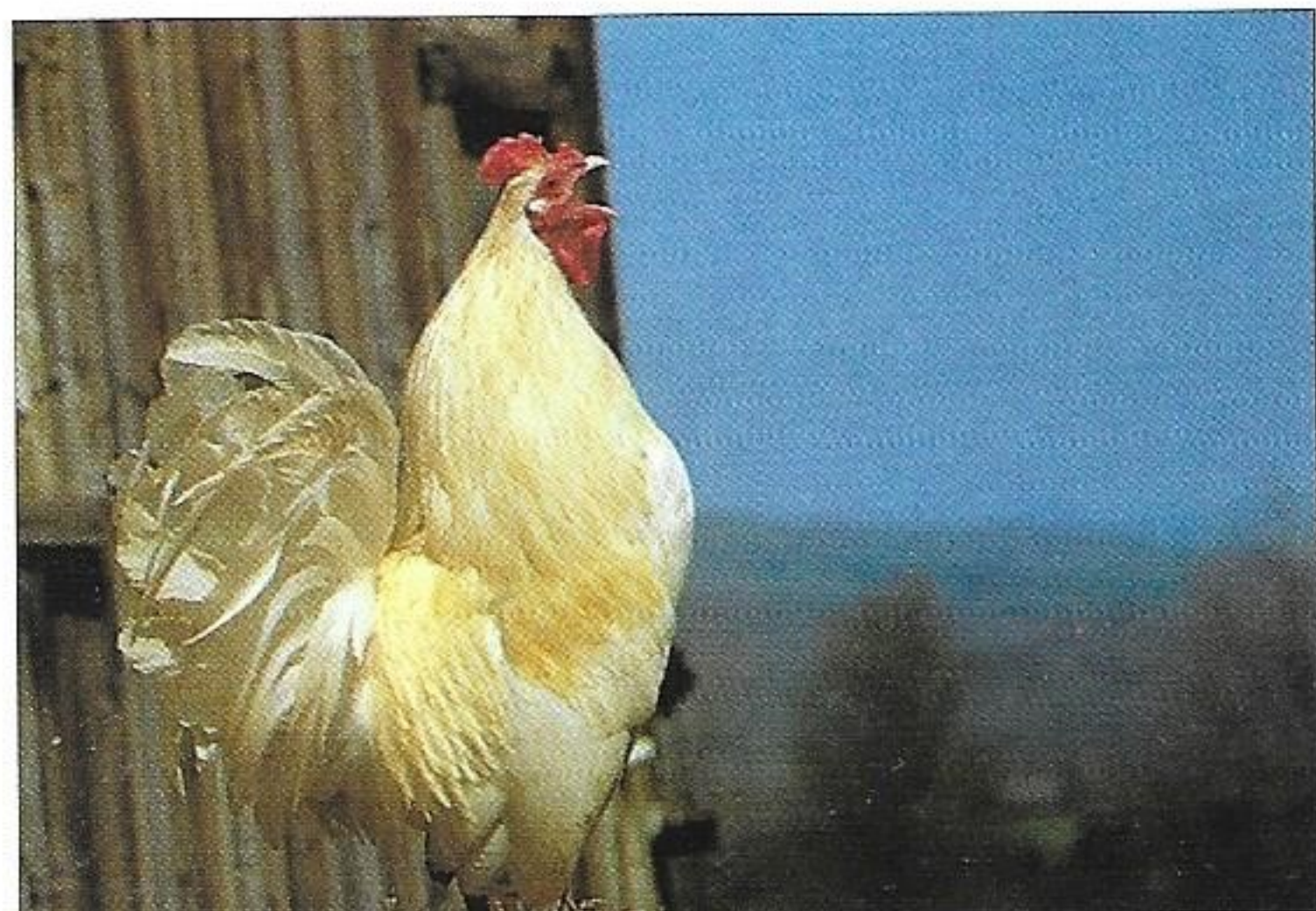

A galinha está sempre pronta para proteger os pintinhos; coloca-os sob as suas asas se, no horizonte, enxerga um pássaro predador que se aproxima, e ensina-os a raspar o terreno para procurar as minhoquinhas.

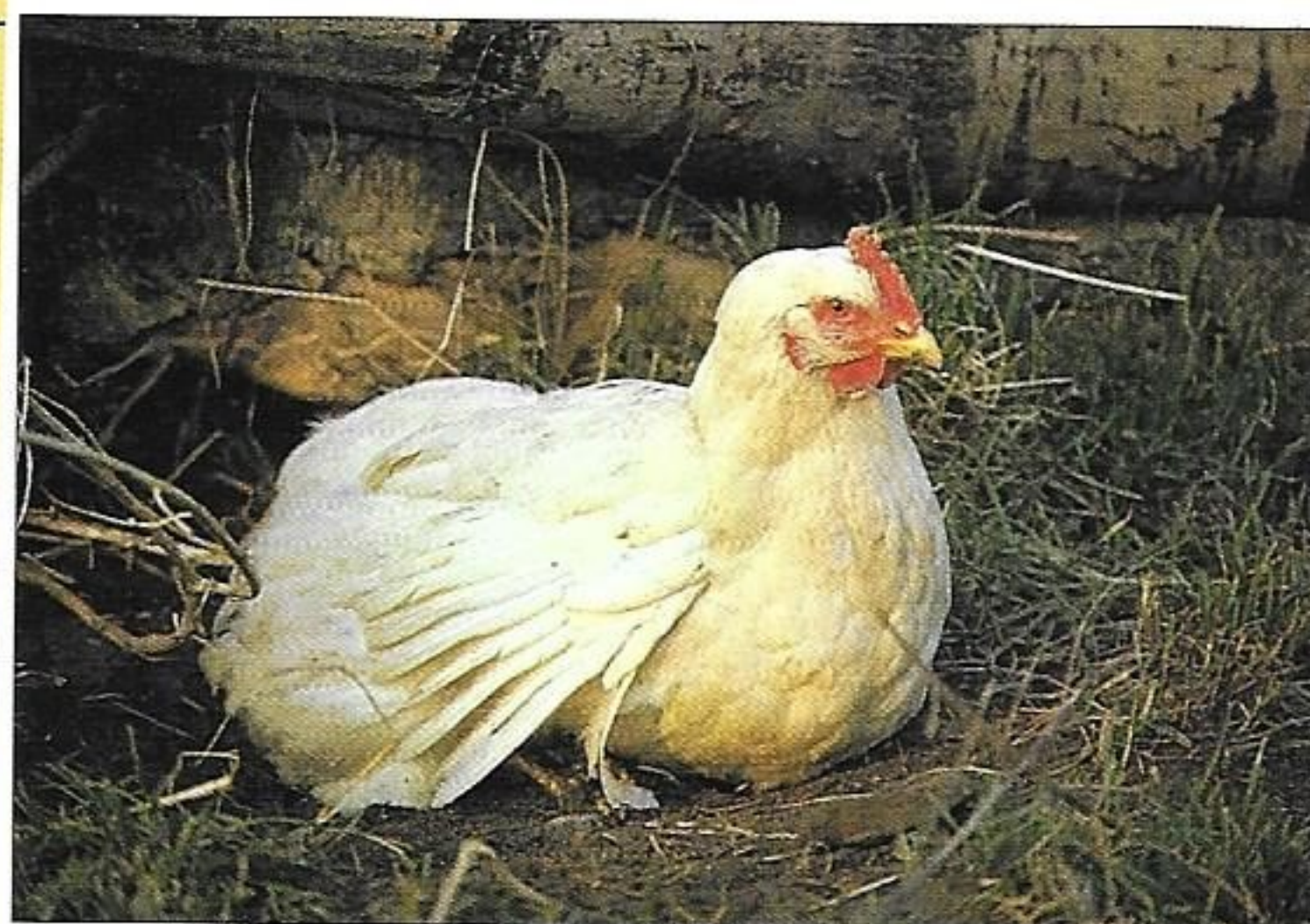

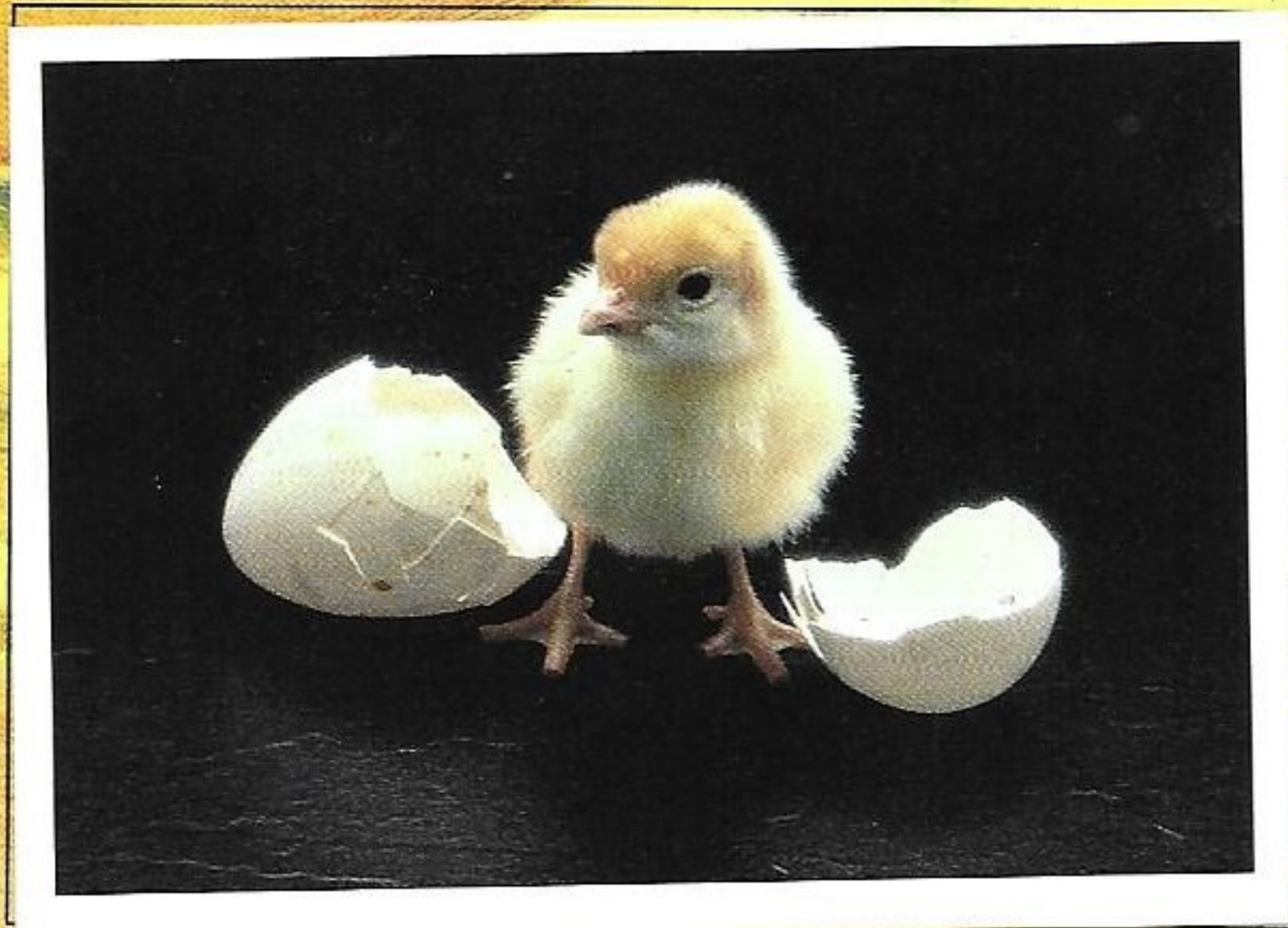

A galinha é considerada um animal pouco inteligente, mas isto não é verdade. Imagina que é capaz de emitir 23 tipos diferentes de piados, cada um com um significado diferente. Ao invés disso, o galo tem um carácter agressivo, como podes ver. É por isso que na Ásia esta sua característica é aproveitada para organizar as brigas-de-galos. Ainda bem que para nós o galo é somente o rei da capoeira.

NA ANTIGA GRANJA HÁ UM BOI

Com a sua paciência proverbial, o boi foi domesticado pelo homem na noite dos tempos. No antigo Egito, era considerado sagrado e ainda o é na Índia. Não há dúvidas de que seja o animal mais útil ao homem. Puxava os carros, movia as charruas nos campos cultivados. Para além disso, a sua companheira, a vaca, fornece uma imensa quantidade de leite. Todas as partes destes animais são utilizadas na cozinha. A sua pele, devidamente curtida, serve para fabricar sapatos, malas, cintos, etc. Até mesmo os seus intestinos são transformados em cordas para instrumentos musicais. O boi e a vaca, coitados ...

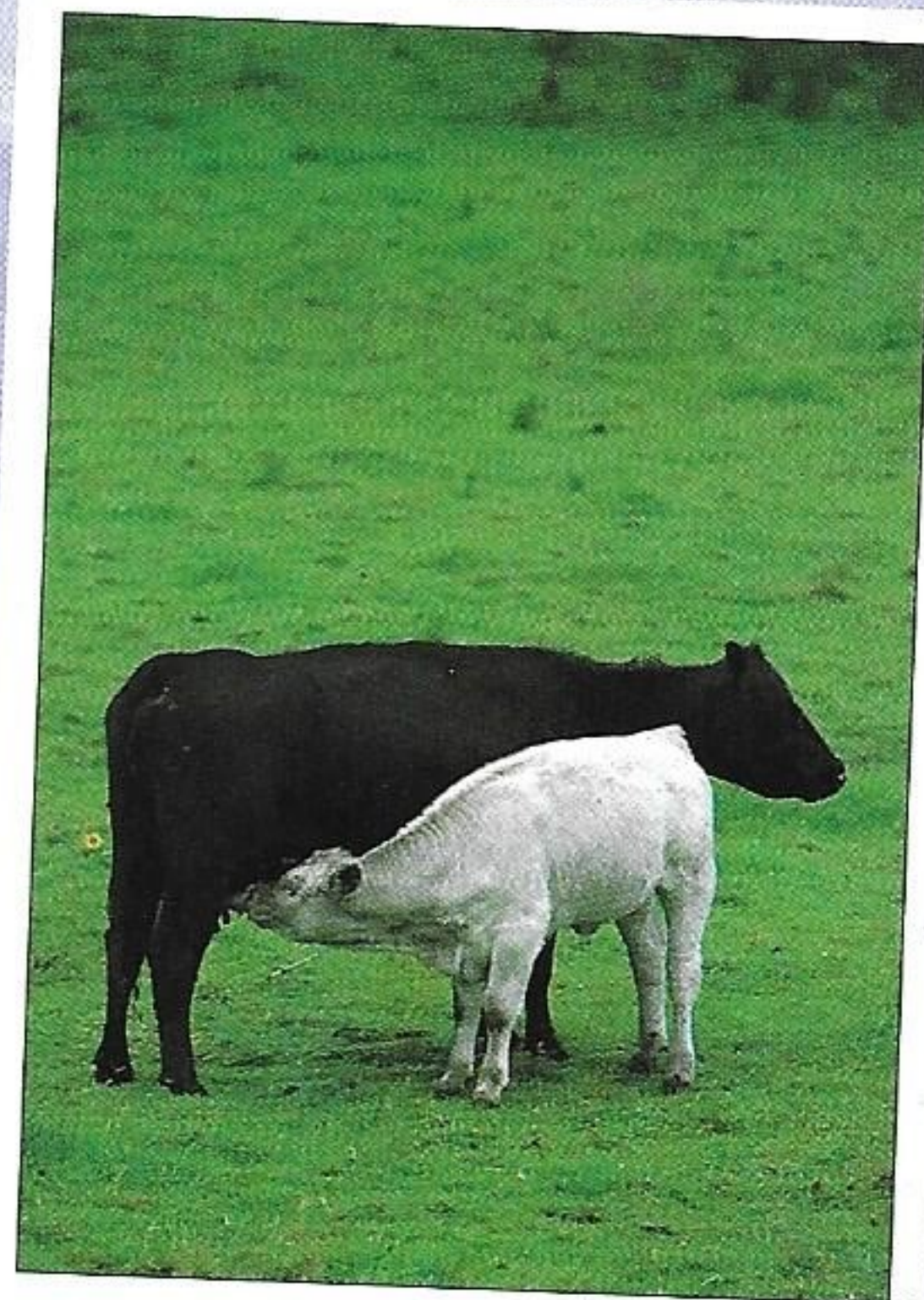
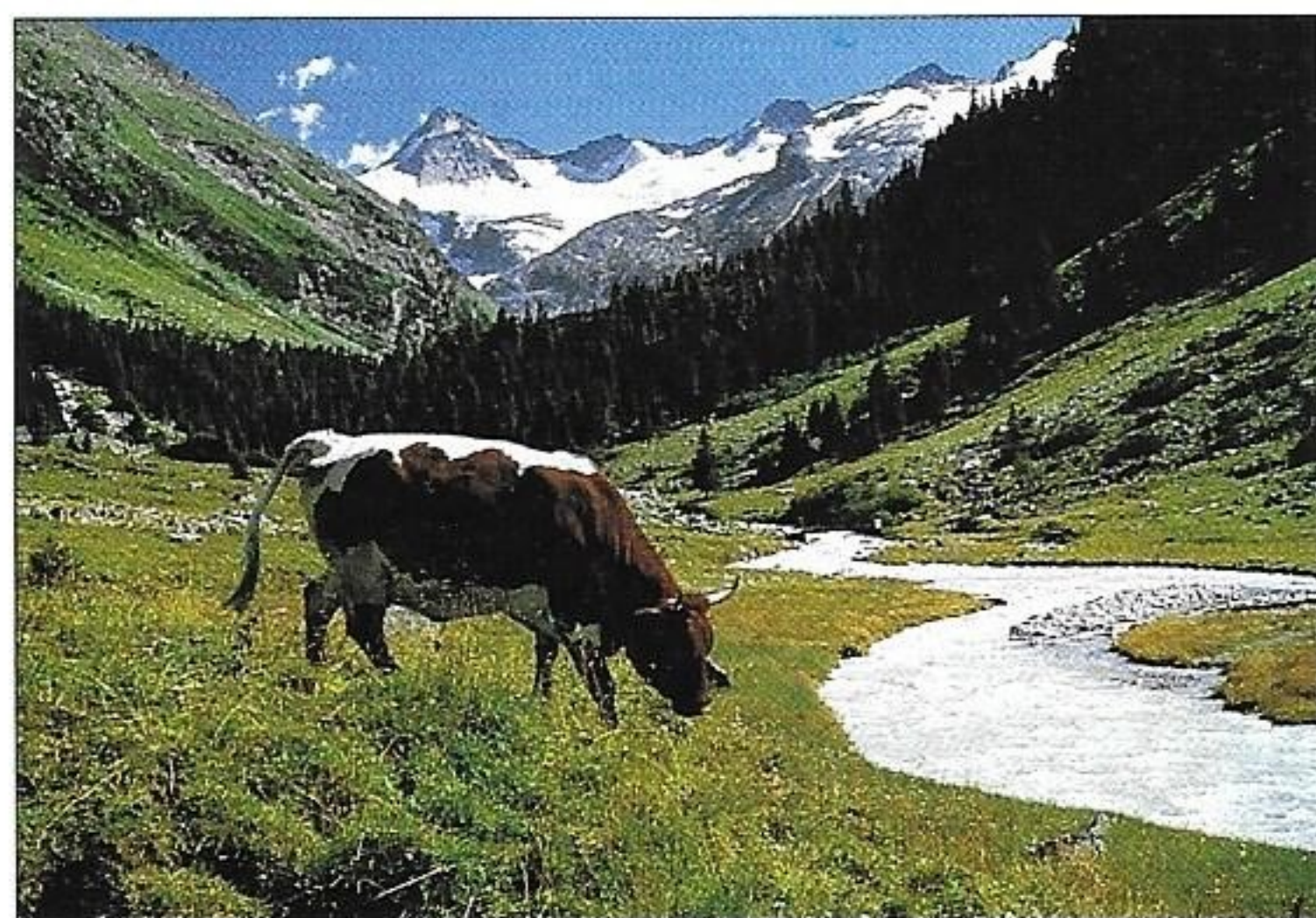

O leite da vaca não serve só, como acontece com os homens, para alimentar os filhotes, neste caso, os bezerros, mas serve também para produzir a manteiga e o queijo. Sabes porque o queijo só pode ser produzido do leite de vaca, ovelha e cabra? Simples. Todos estes animais são ruminantes, ou seja, mastigam duas vezes o mesmo alimento. Mas vamos ver como fazem ...

AS PERGUNTAS DA GRANJA

1

O que faz o caracol quando se move?

A - vai em ziguezague

B - deixa um rasto de baba

C - rebola-se

As respostas estão na página 48.

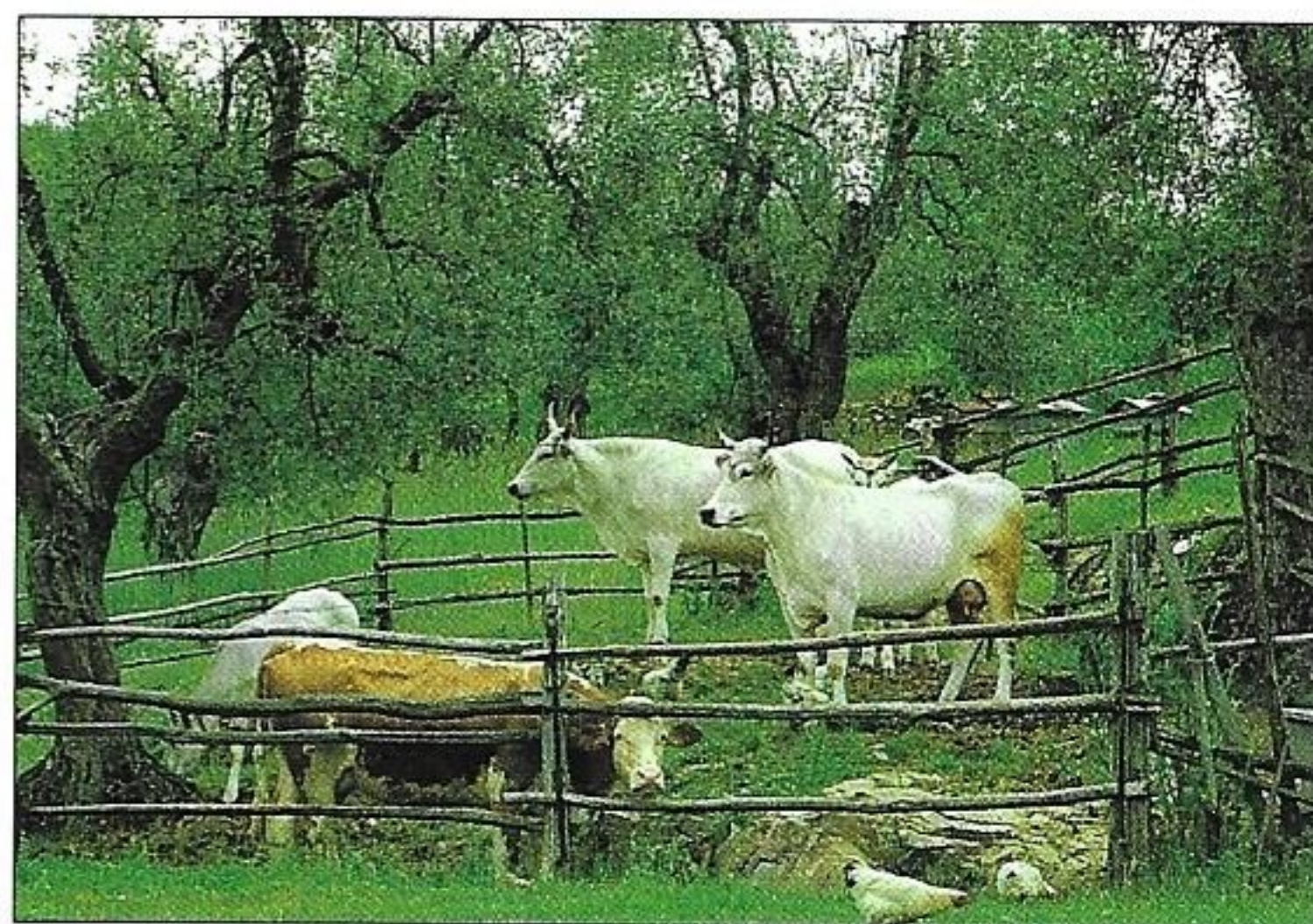
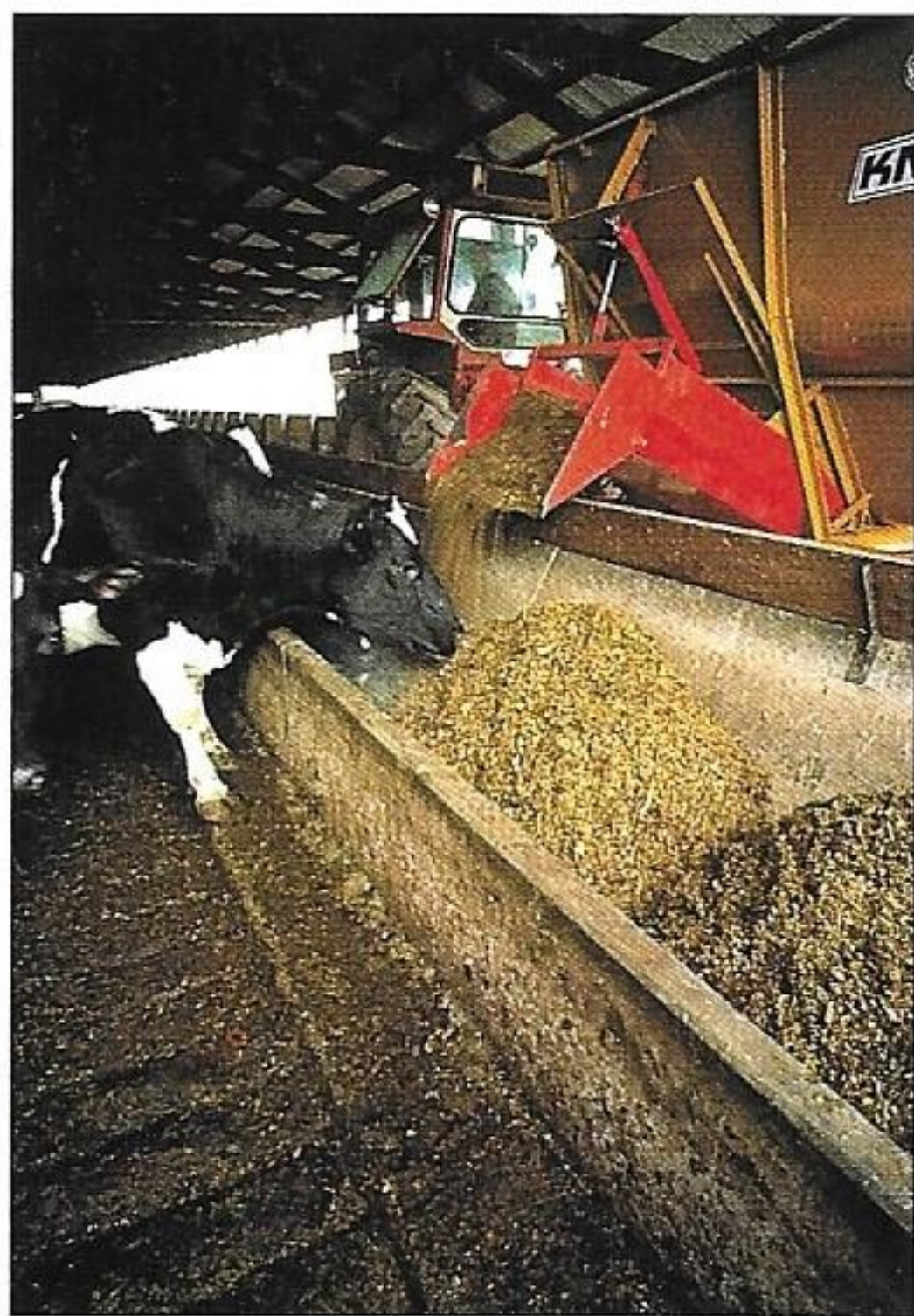

Os ruminantes possuem quatro tipos de estômago e um jeito estranho de se alimentarem. Primeiro, engolem um monte de erva, que se acumula no rúmen, um dos estômagos. Depois de muitas horas, começam a mastigar e triturar a comida que engoliram. O alimento chega então ao último estômago, onde há o coalho, a substância indispensável para condensar o leite. E o camponês pode fabricar o queijo a partir do leite.



O boi e a vaca são animais pacientes e mansos. E mesmo assim, dentro da manada existem hierarquias bem precisas e é sempre o mais prepotente quem comanda. Os chifres são o instrumento principal de defesa e de ataque. E é com as chifradas que o mais agressivo obtém o comando do grupo.

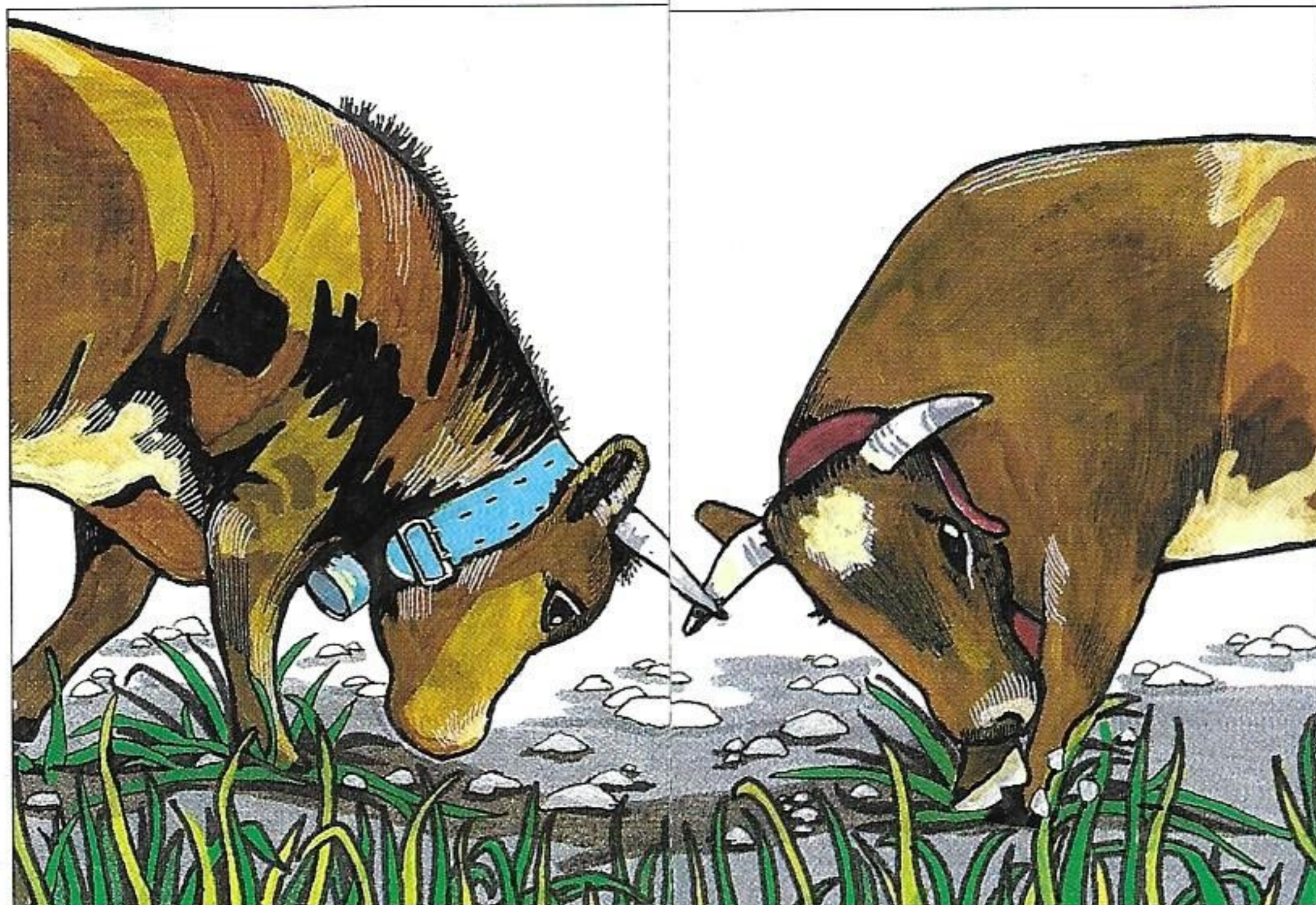

As receitas da granja **SOPA DE CEBOLAS**

Ingredientes para 4 pessoas

350 gramas de cebolas,
40 gramas de manteiga,
1 colher (de sopa) de farinha,
40 gramas de queijo tipo parmesão,
70 gramas de queijo gruyère,
cubo de caldo de carne,
sal e pimenta,
pão torrado.

Como se prepara

Prepare o caldo de carne. Descasque as cebolas, corte-as em fatias finas e refogue-as a lume brando na manteiga até evaporar a água que as cebolas soltam. Junte a farinha deixando dourar a cebola por alguns instantes e deite por cima o caldo de carne bem quente. Junte sal, pimenta e deixe cozinhar por 20 minutos. Entretanto, prepare na sopeira as fatias de pão bem torradas, o queijo parmesão ralado e o queijo gruyère cortado aos cubinhos. Quando o caldo de cebola estiver pronto, deite-o na sopeira sobre o pão torrado. Sirva bem quente e **BOM APETITE!**

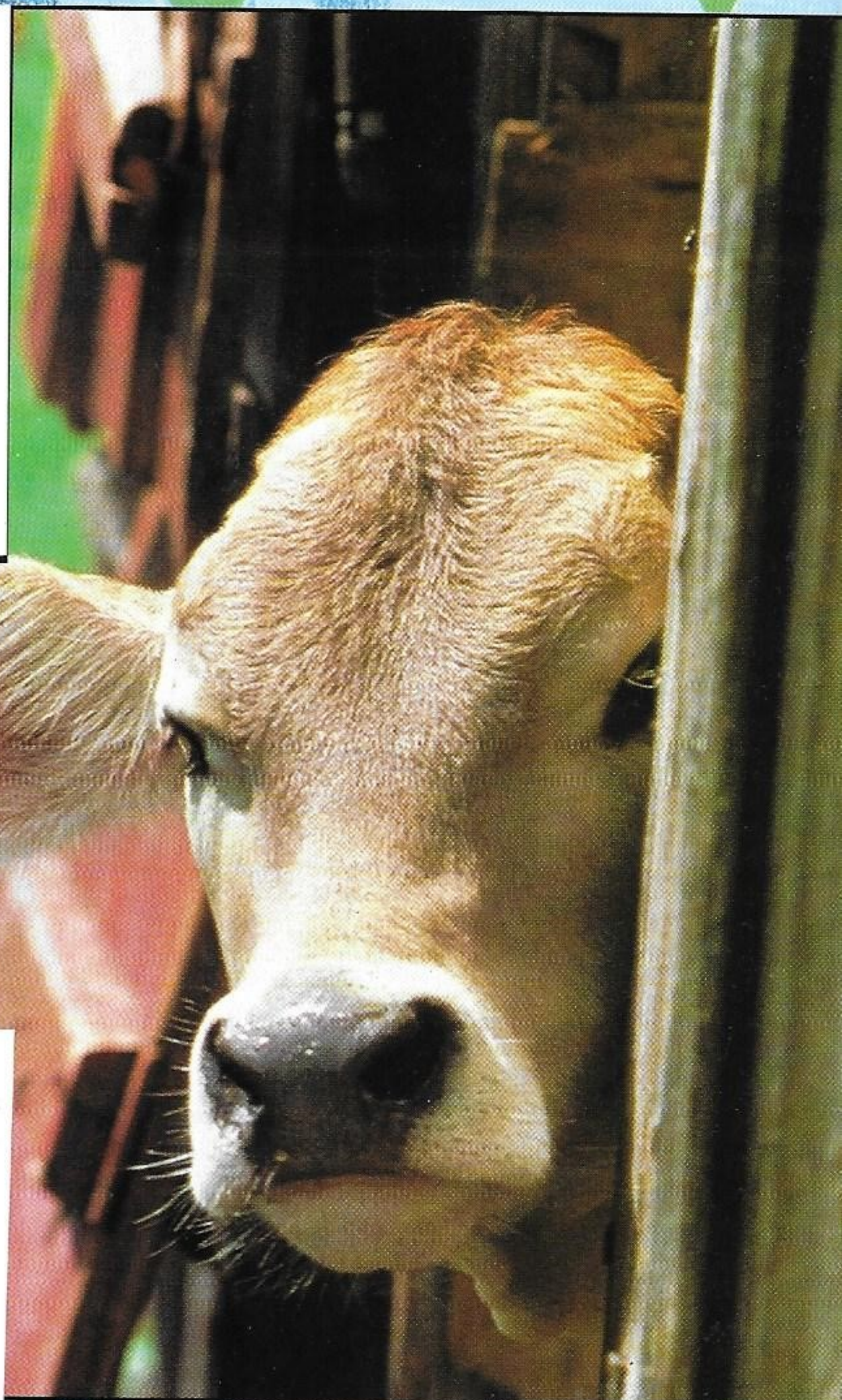

Na Espanha (fig.23), são muito apreciadas as touradas, um “desporto” bastante discutido. Talvez, nem todos saibam que o touro não percebe as cores e ataca o pano vermelho somente porque este é agitado pelo toureiro, deixando-o irritado. A sua “esposa”, a vaca, presta muita atenção à higiene e, para limpar as partes que não alcança com a língua, pede ajuda a uma sua companheira. Todavia, a vaca não é perfeita: não consegue ouvir o homem que, para poder comandar, deve empurrá-la ou bater nela.

NA ANTIGA GRANJA HÁ UM COELHO...



O coelho é famoso pela sua fertilidade, velocidade e pelos seus saltos incríveis. Sua vista, seu olfato e ouvido são finíssimos, mas também é um grande medroso. As suas orelhas são compridas, porém menores do que as da lebre, sua prima selvagem. A lebre possui todas as características do coelho, mas mais desenvolvidas. Imagina que pode atingir até - 70 quilómetros por hora quando corre. E deve ser rápida para se salvar. De facto, é uma presa muito apreciada pelos caçadores humanos e animais, como a doninha do cromó 29 ...

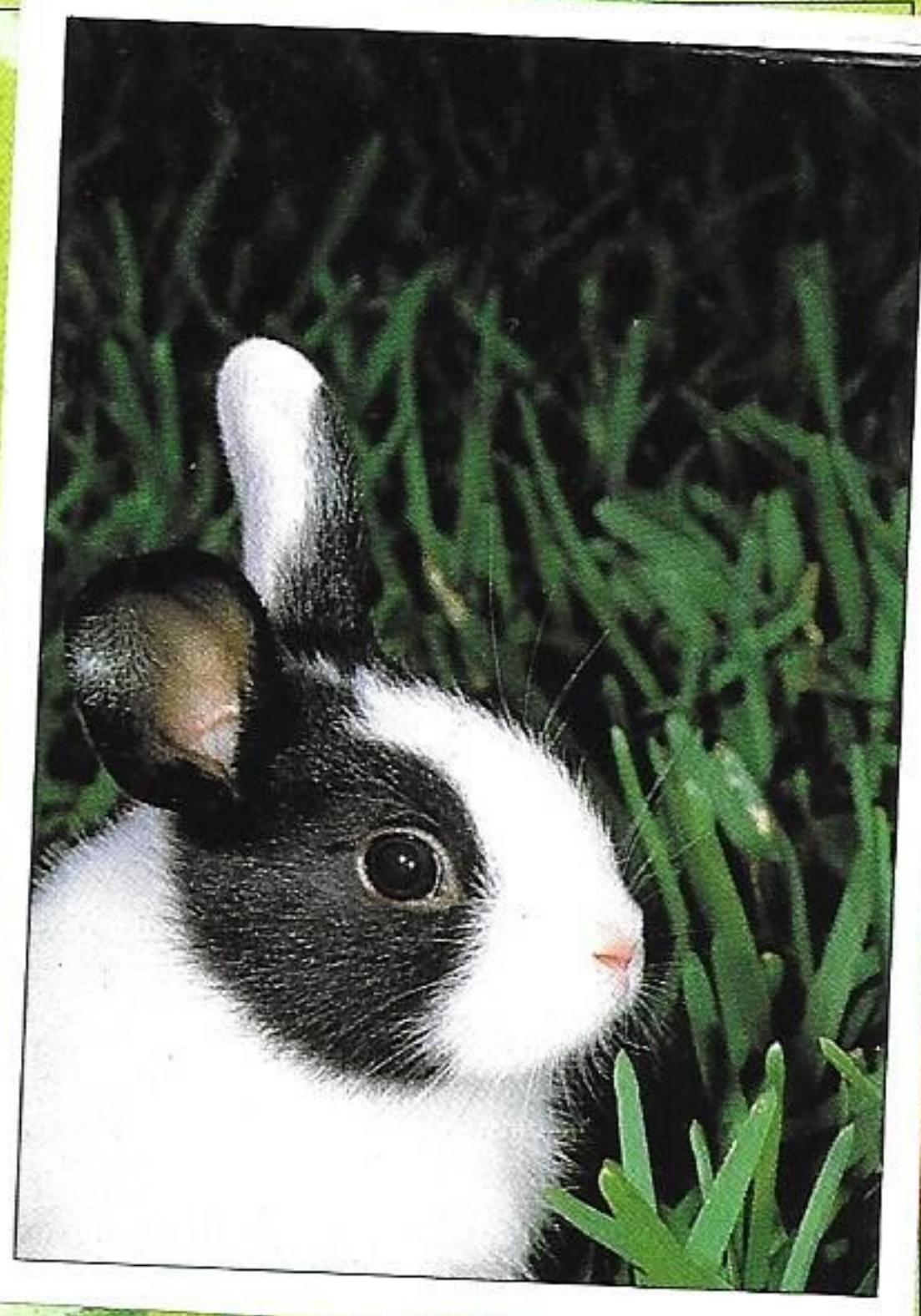

...e UMA RAPOSA

E o que podemos dizer sobre a raposa, grande predador das granjas de meio mundo? Célebre pelos estragos nos galinheiros, adora os coelhos e as lebres. A raposa, mesmo se parece ser cruel com as outras espécies, é uma mãe muito dedicada. Além disso, mata por instinto: em fim de contas, não é classificada como carnívora?

AS PERGUNTAS DA GRANJA

2

*Quais são as diferenças físicas
entre o porco e o javali?*

A - as orelhas e o rabo.

B - as presas e o pêlo

C - um é canhoto e o outro não.

As respostas estão na página 48.



NA ANTIGA GRANJA HA UMA ABELHA ...



Em todas as granjas, há sempre uma colmeia. Mas as abelhas são perigosas e os apicultores vestem-se como astronautas quando se aproximam da colmeia. A abelha é muito trabalhadora. Sem ser obrigada por ninguém, produz excepcionais quantidades de mel e de cera. A sociedade das abelhas é organizada segundo uma hierarquia rígida, em cujo vértice está a abelha-rainha. Não existem desempregados na comunidade das abelhas e cada um tem uma função: operário, polícia, enfermeiras para os filhotes, etc., etc, ...



AS PERGUNTAS DA GRANJA

3

O que esconde o pato por baixo do rabo?

A - uma verruga que sua óleo.

B - uma cicatriz.

C - os ovos que não quer chocar.

As respostas estão na página 48.



Mas nem todos os insectos são úteis ao homem. De facto, existem muitos antipáticos aos agricultores, porque estragam as flores, frutos e folhas, como por exemplo o verme. Porém, o verme tropical ilustrado ao lado é de rara beleza.



Qual é a utilidade da **borboleta**, com as suas cores vivas e magníficas? Pouca ou talvez nenhuma, mas é sempre fascinante quando aparece.

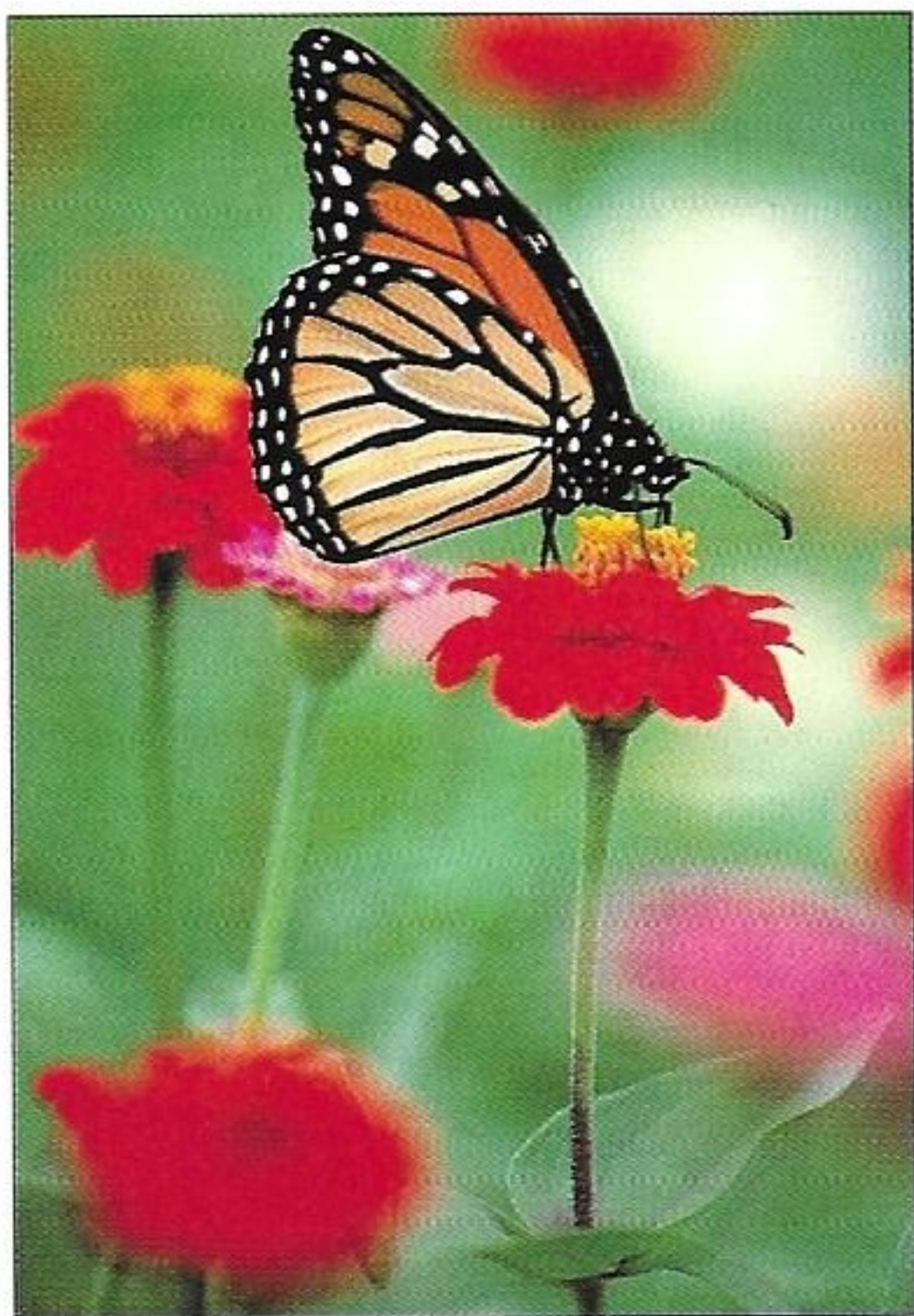

O **caracol**, além do seu ... sabor, é famoso por ser lento. Devagarinho, devagarinho deixa um rasto de baba quando procura os lugares húmidos que adora.



UMA FORMIGA E ...

Trabalhadora como a abelha, mas sem qualquer utilidade para o homem, entrou nos provérbios como símbolo de tenacidade e capacidade de trabalho. Na sua comunidade -há uma hierarquia severa. Em geral, mora por baixo da terra, onde cria uma rede complicadíssima de galerias.

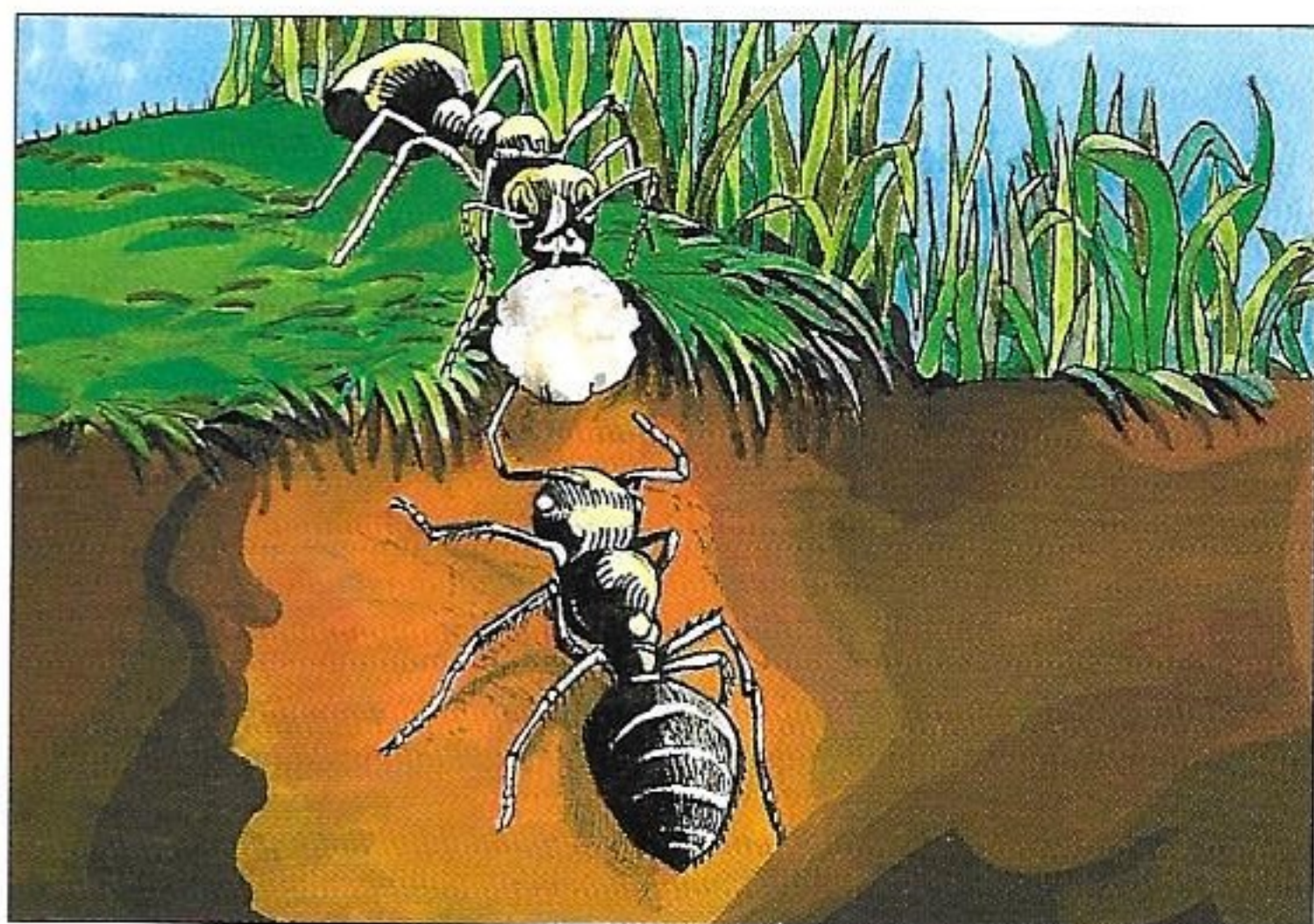

AS PERGUNTAS DA GRANJA

4

O morcego é ...

A - alérgico aos insectos.

B - o único mamífero voador.

*C - o único pássaro que aleita as
crias.*

As respostas estão na página 48.

NA ANTIGA GRANJA HA UMA OVELHA

Não é uma lenda ... a ovelha é muito medrosa. Já viste um rebanho de ovelhas antes de uma tempestade como ilustrado nos cromos 41-42?

Parecem loucas de medo! Coitadinhas, não têm culpa: nem todo o bicho pode ser agressivo ou seguro de si. Apesar desta sua característica, a ovelha é muito útil ao homem, pois fornece a lã, quente e macia, o leite e a carne. É dócil e obediente, não como a cabra, sua parente próxima.





A propósito, conheces o **noitibó**? Esta pássaro não é um vampiro. Antigamente porém, acreditava-se que mamava das cabras e ovelhas. Este pássaro entra de noite nos currais para se alimentar dos insectos que voam perto do esterco dos animais. Cabras e ovelhas: fiquem tranquilas ... Na família das ovelhas também existem os tipos nervosinhos. São os carneiros que, por instinto, lutam entre si dando muitas chifradas.

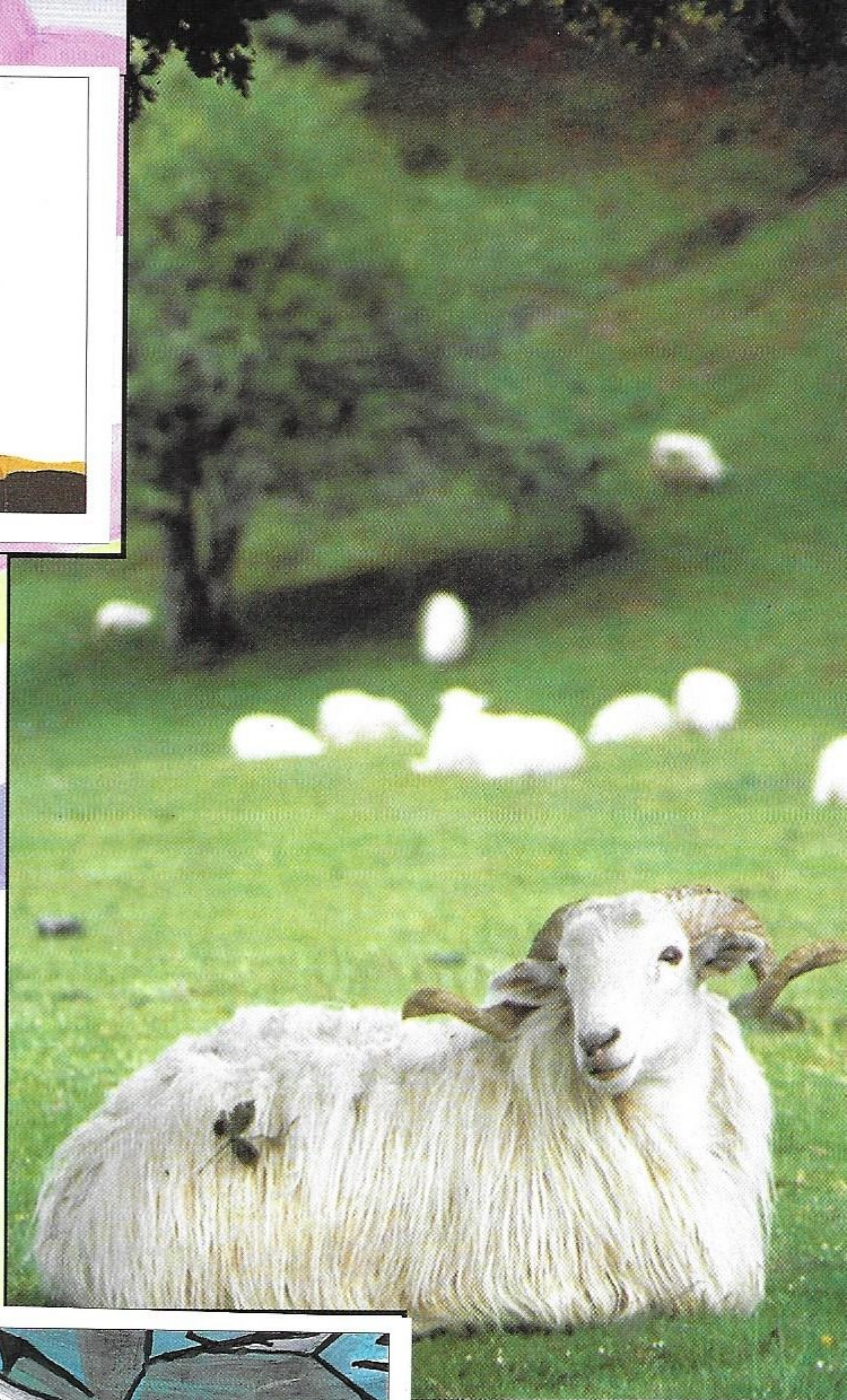

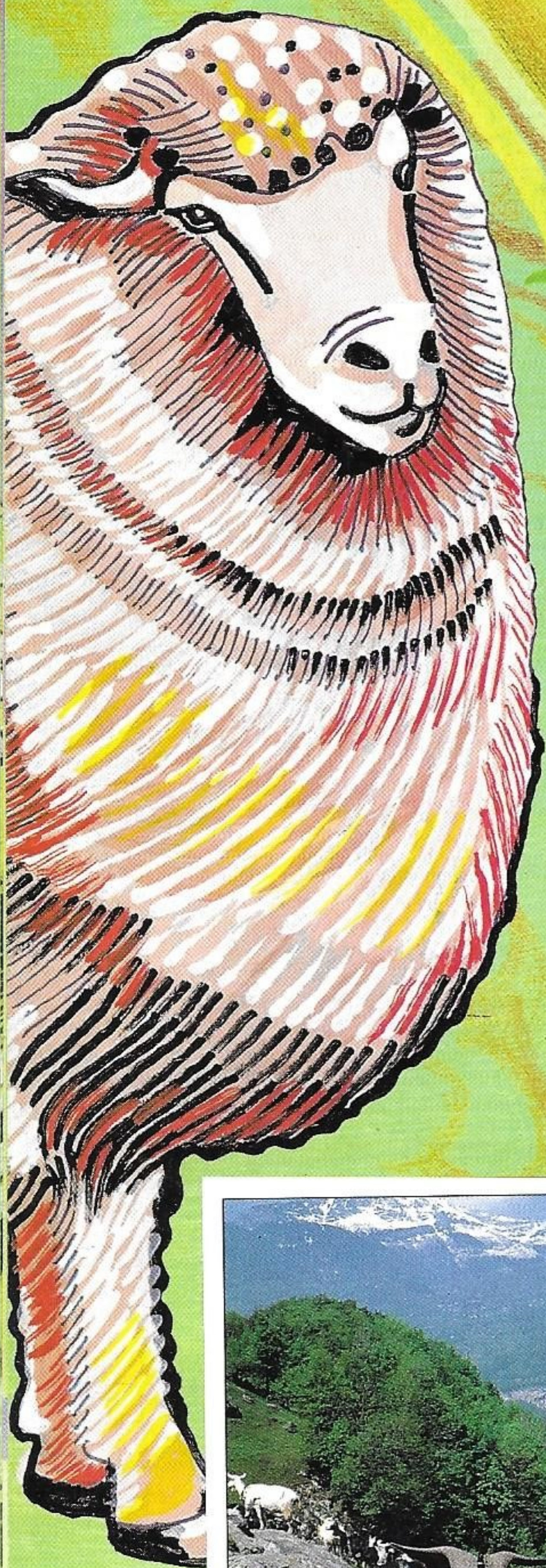

A ovelha, não como as cabras e os carneiros, é tão amorosa como suas crias, os cordeirinhos. No rebanho, há uma grande necessidade de um chefe. Acontece muitas vezes que este “tirano” seja uma ovelha criada por um homem e alimentada nos primeiros meses de vida com um biberão. O contacto com o homem desde a primeira infância faz com que o cordeiro, quando adulto, não tenha medo do pastor. Esta maior segurança faz com que as outras ovelhas confiem nele. Mas, para as ovelhas, é indispensável a companhia do homem por causa do medo que têm de serem atacadas facilmente, fica junto das suas companheiras: a união faz a força, pensa ... Seu principal alimento é o pasto, mas também adora o sal.

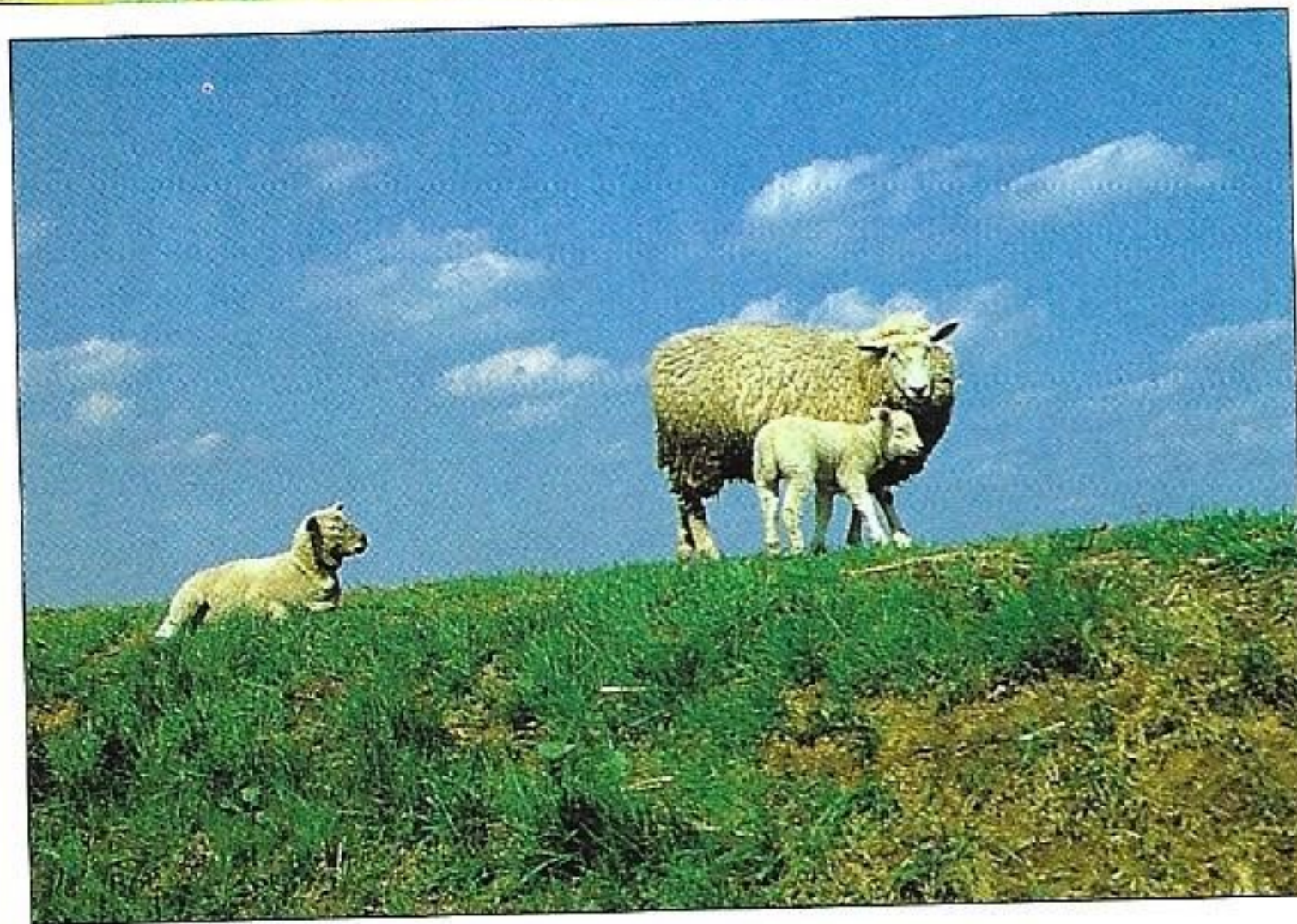
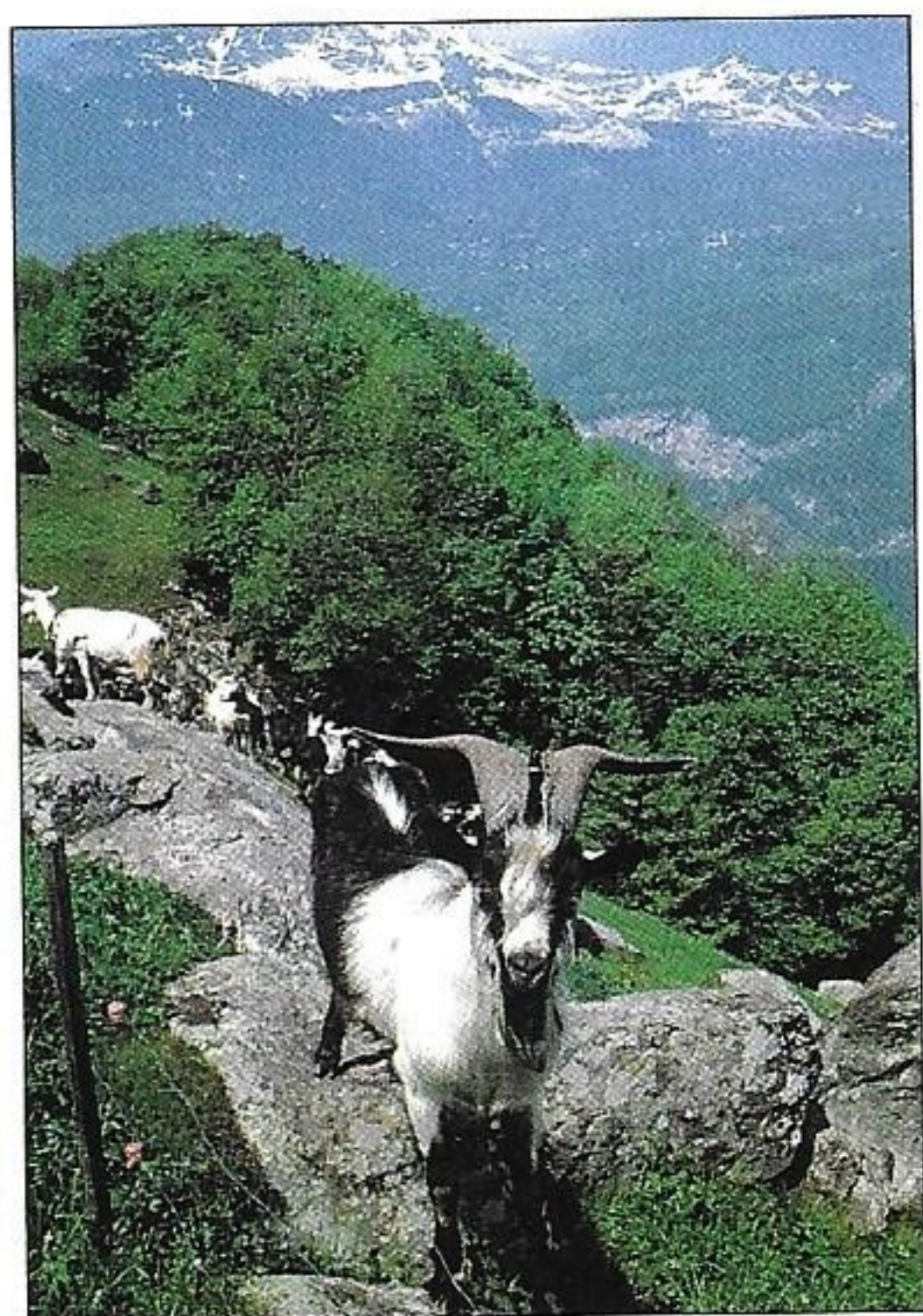

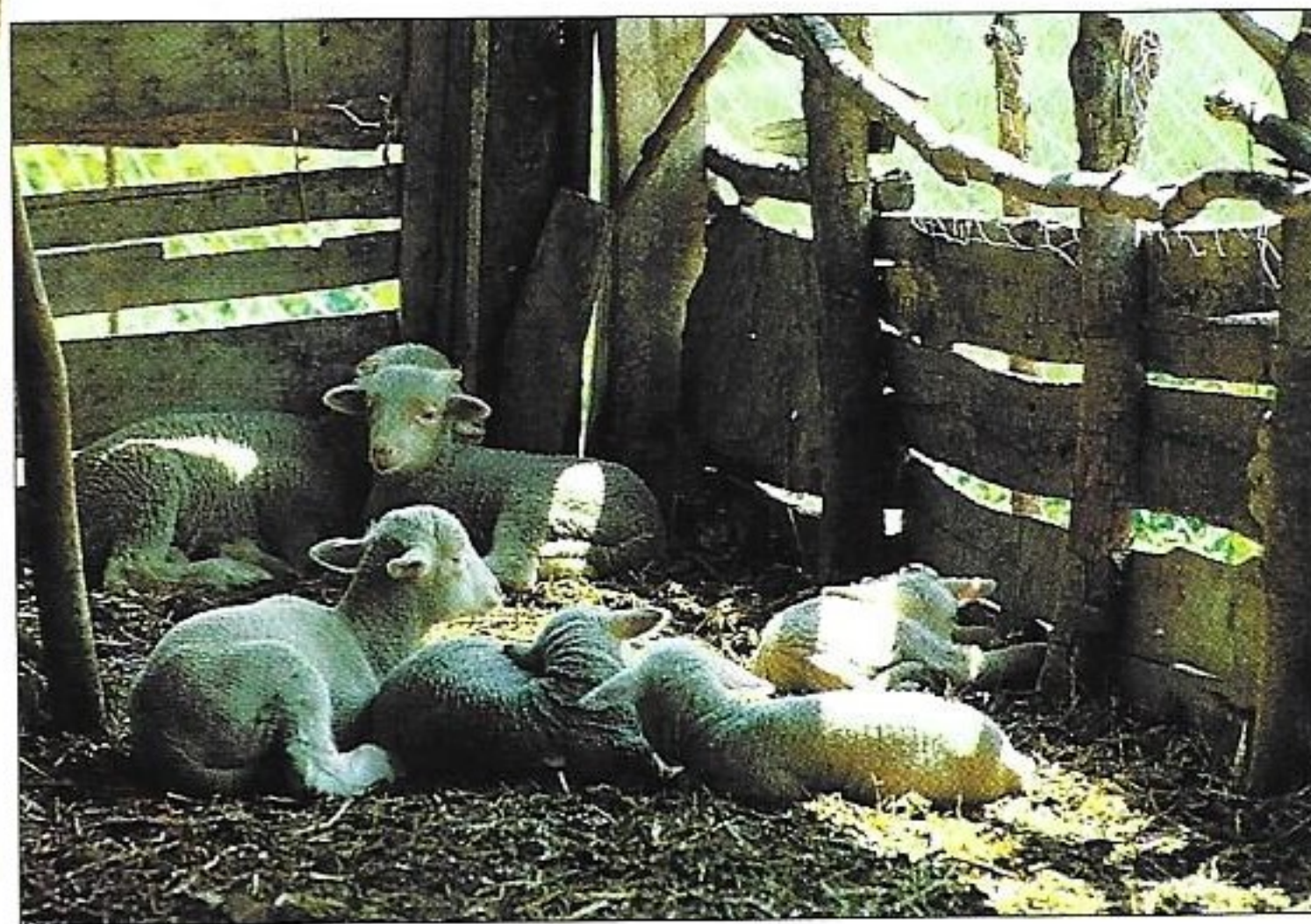

A necessidade de pasto fresco obriga o pastor a transferir o rebanho dos pastos inverniais aos pastos de Verão. Esta migração é chamada transumância. Durante estas viagens aos novos pastos, pode acontecer que os rebanhos causem problemas de circulação nas estradas, conforme ilustra o cromo 51. A ovelha não tem uma lã bonita e macia. De facto, a lã passa por um longo tratamento antes de perder o aspecto sujo e desganhado. Antes de ser tosquiada, a ovelha precisa de um bom banho, que também elimina os parasitas da sua pele.

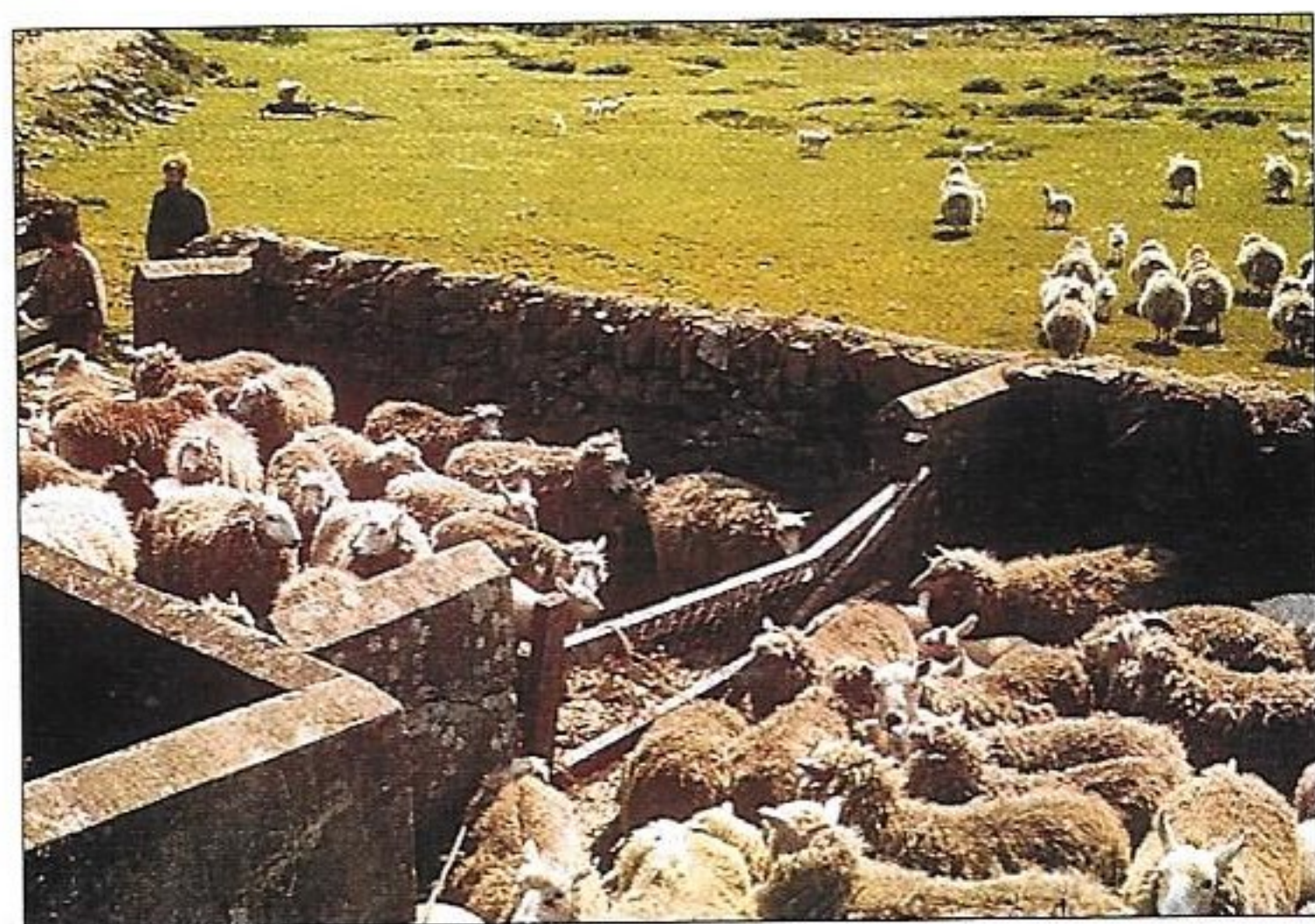

AS PERGUNTAS DA GRANJA

5

Quanto pode pesar um peru?

A - 130 gramas.

B - 13 quilos.

C - 130 quilos.

As respostas estão na página 48.



Mas à volta da eira e da granja, não existem apenas animais domésticos ou domesticáveis. De facto, aqui também vivem tantos passarinhos que, muitas vezes, se alimentam do que encontram na zona. Olha por exemplo os filhotes no ninho do cromo 53, que esperam que a mamã lhes traga alguma coisa boa para comer.

Porém, acontece que muitos passarinhos são considerados verdadeiros inimigos pelo camponês. O **pardal**, por exemplo, é um grande devastador de sementes e, para o manter afastado, são colocados os famosos espantalhos nos campos.



NA ANTIGA GRANJA HÁ UM POMBO...



Muitas vezes o pombo da paz é chamado de pombo de rua, mas ele não se ofende. Vive principalmente na terra, tanto nos campos como na cidade. Possui um instinto familiar muito desenvolvido: assim que fica adulto, encontra uma companheira e acasala. É por isso que dois namorados “humanos” são muitas vezes chamados de pombinhos. Depois de vários cruzamentos, os criadores obtiveram raças estranhas, como a “inglesa” do cromo 58 ou o engraçado “jacobino”, com a rica plumagem à volta do pescoço.

AS PERGUNTAS DA GRANJA

6

O asno, muitos anos atrás, começou a trabalhar para os ...

A - pastores asiáticos.

B - legionários romanos.

C - Reis Magos.

As respostas estão na página 48.

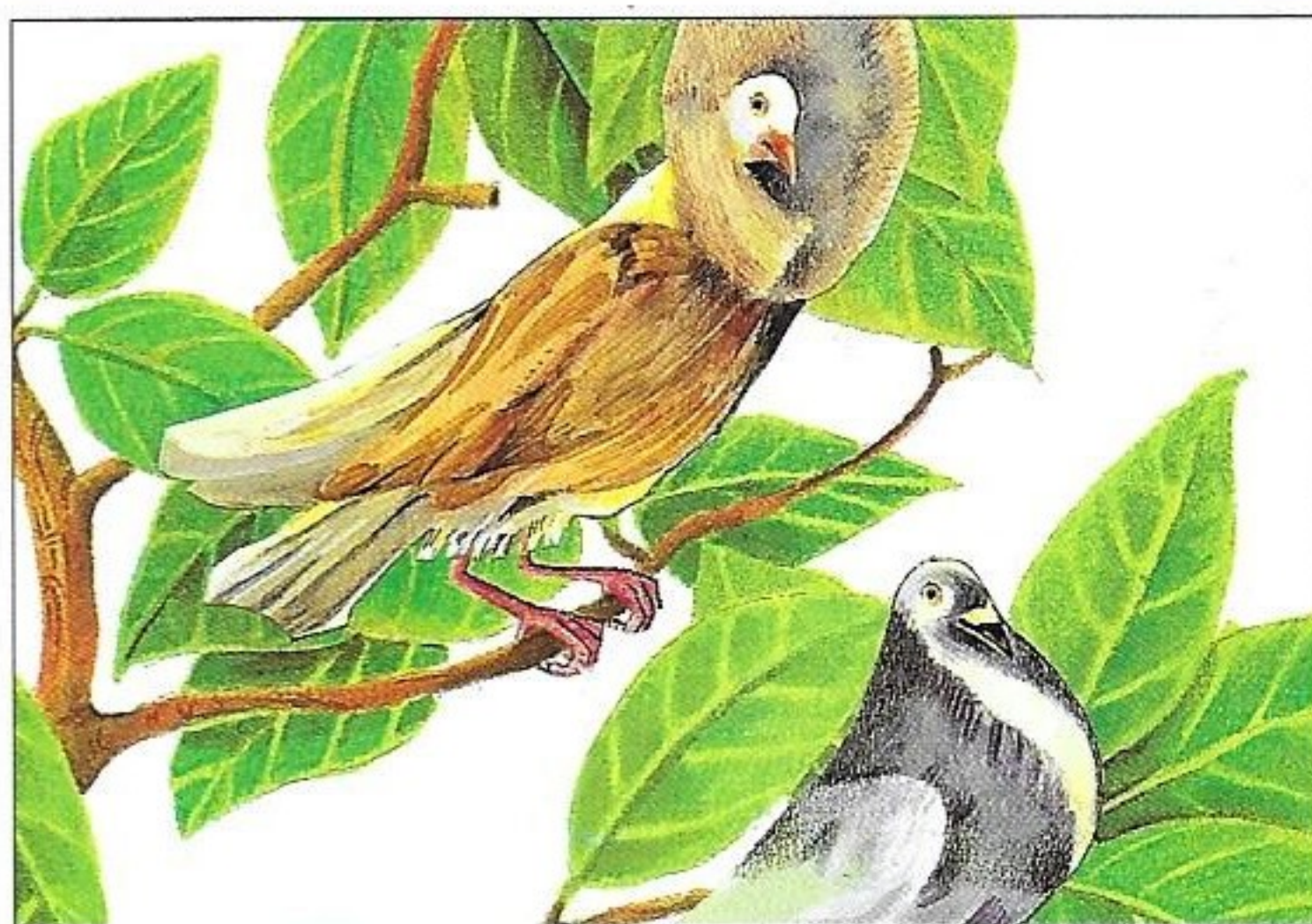
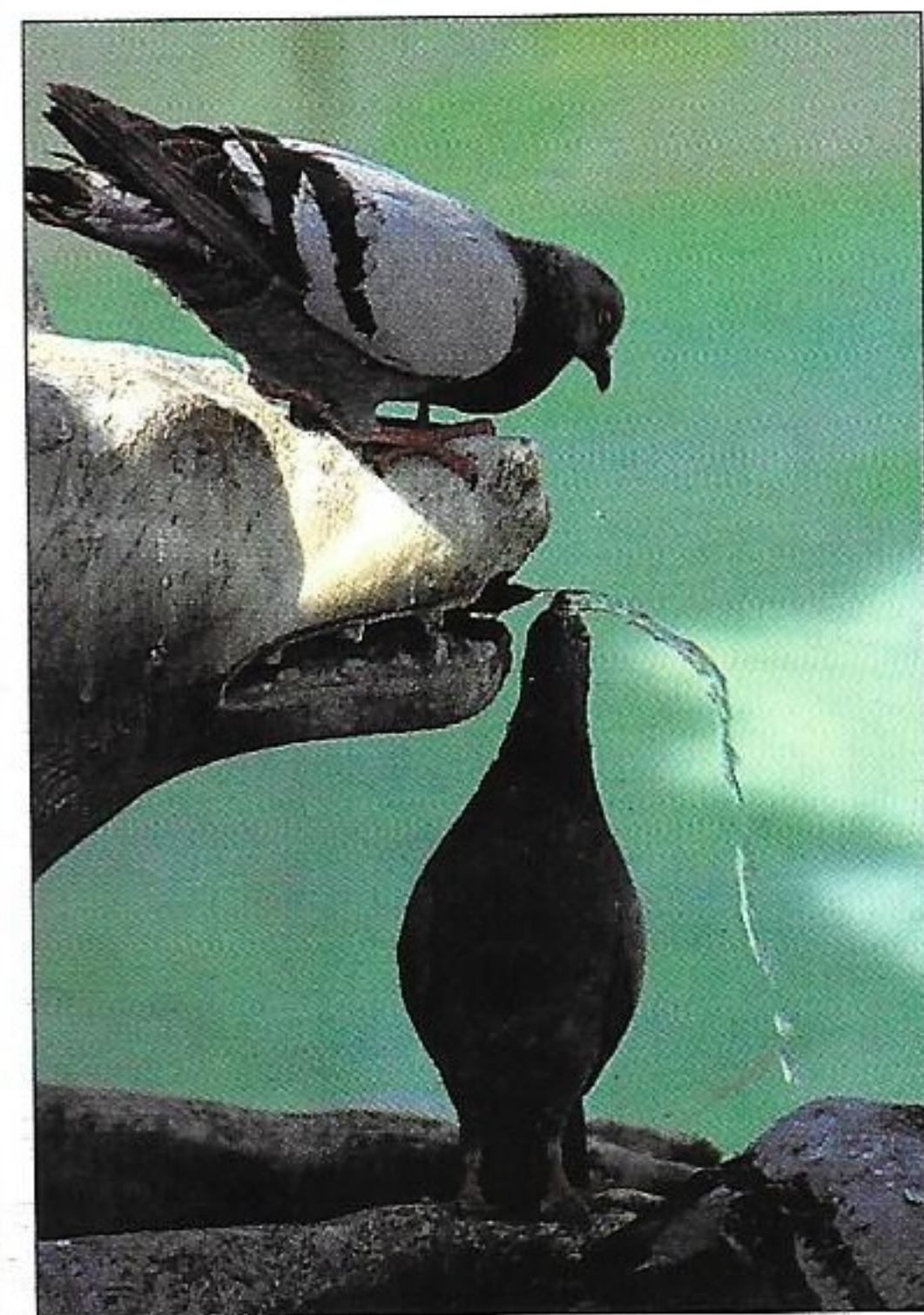
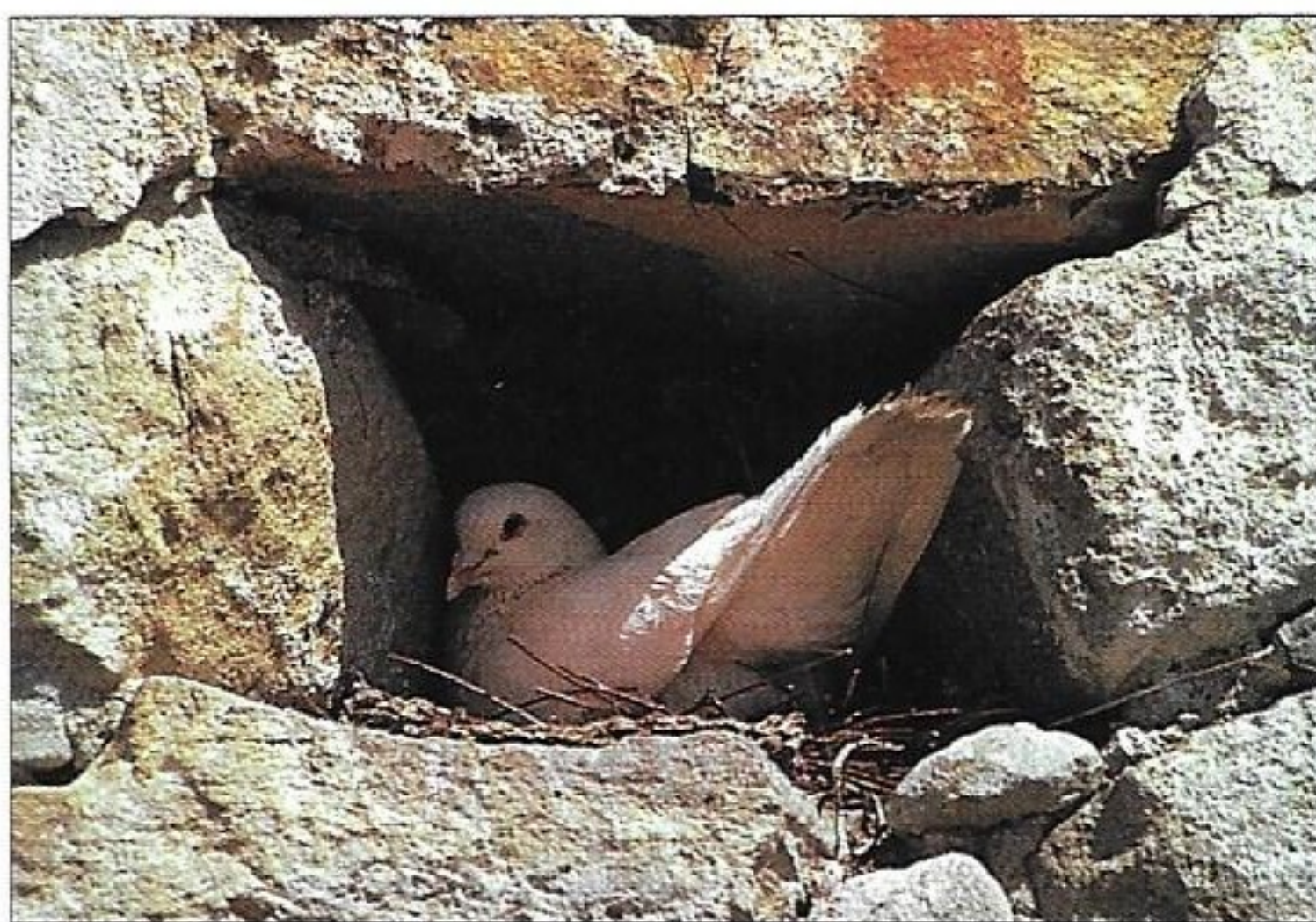

Perto da granja também existem outros pássaros à procura de presas, como o **milhafre**. Preguiçoso e um pouco medroso, muitas vezes espera que a presa passe perto dele, porventura comodamente sentado numa charrua.



UMA ANDORINHA E ...

Talvez uma andorinha não faça Verão, mas se a vires passar em Março, podes estar certo de que a estação fria acabou.

Depois de ter passado o Inverno na África, a andorinha está pronta a empoleirar-se em fileira nos fios da luz e a caçar os insectos, que adora.

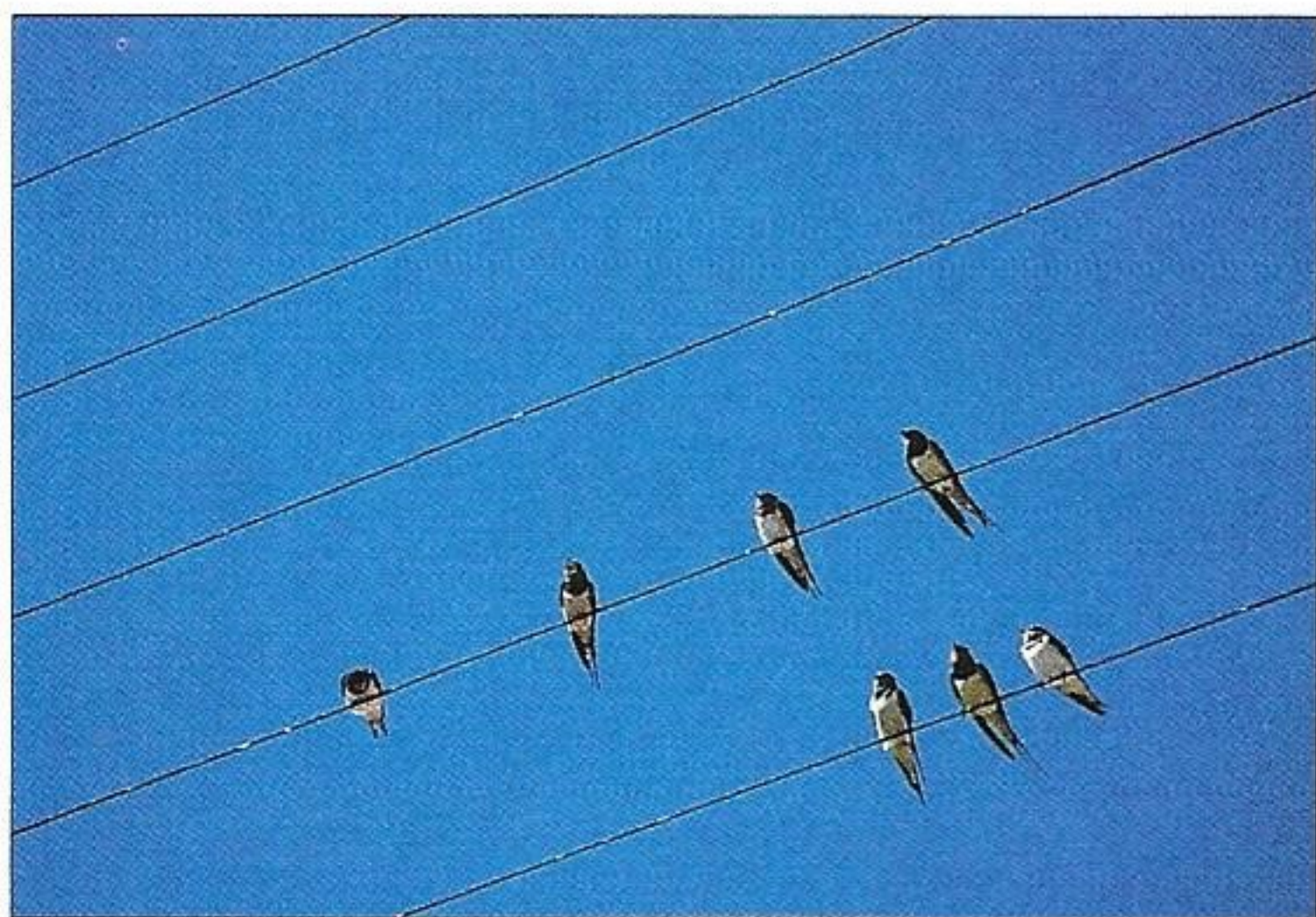

O **corvo** é considerado o pássaro do azar. Talvez isto aconteça por causa das suas penas pretas como o carvão. Para além do aspecto sombrio, é um grande predador dos campos, onde chega em bandos devastando as sementes. É compreensível que o camponês não goste dele e pense que seja um mau augúrio.

A **pega** tem uma grande fama de ladra. É mais forte do que ela: assim que vê alguma coisa brilhante, a pega não resiste e rouba o objecto. Depois, esconde-o em lugares impensáveis, como num buraco numa árvore.



Diz-se que a **cegonha**, ao contrário do corvo, traga sorte. Esta fama nasceu nos países do Norte, onde faz os ninhos em Março. A lenda conta que este majestoso pássaro leva os recém-nascidos às casas.

Assim, existem inúmeros pássaros à volta da granja. Alguns bons e outros agressivos, como o **gavião** mostrado aqui ao lado. O malvado, quando não consegue engolir um lagarto por inteiro, accontenta-se com a cauda. Mas não precisas ter medo: a cauda do lagarto torna a crescer espontaneamente.



NA ANTIGA GRANJA HÁ UM CAVALO

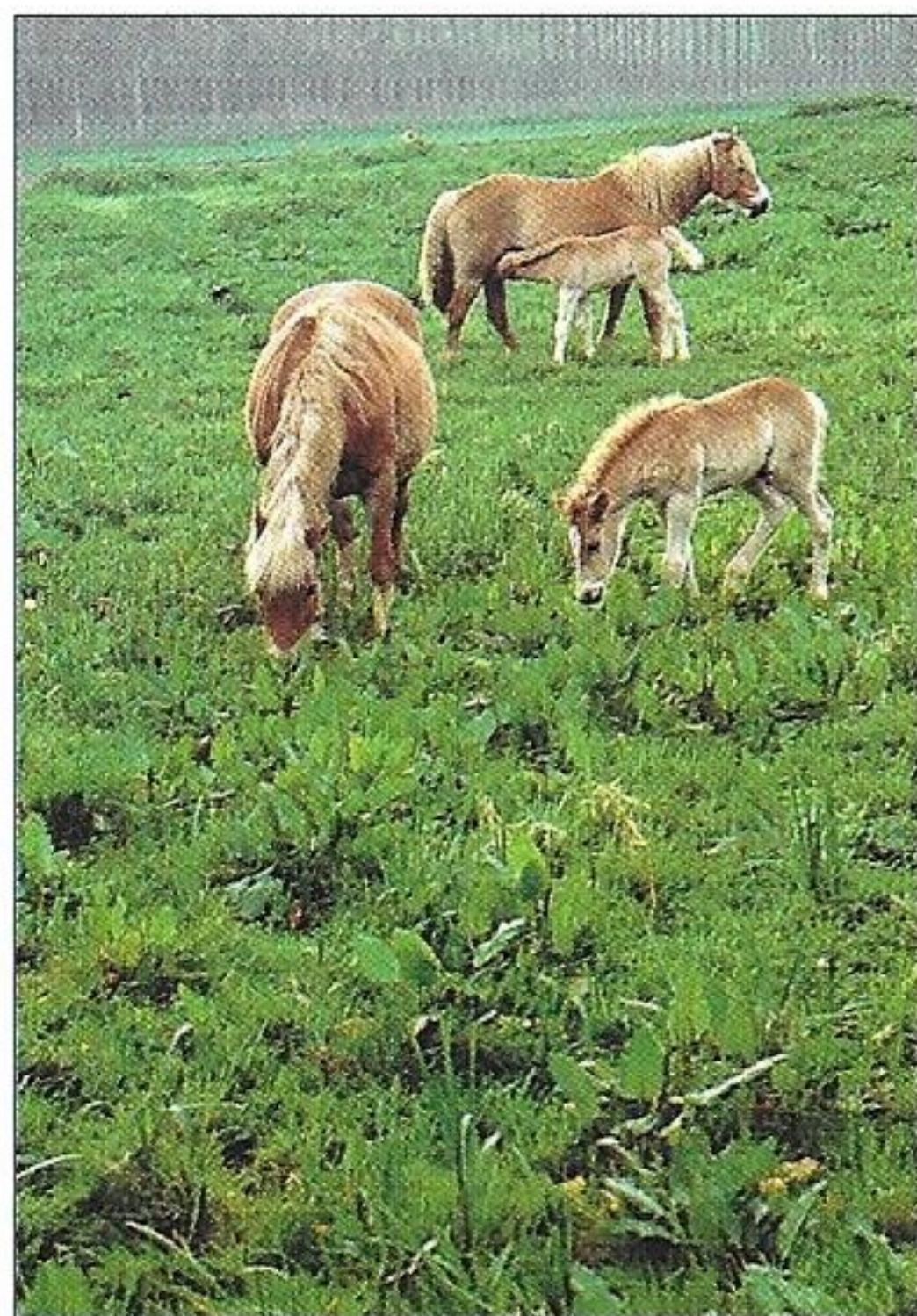
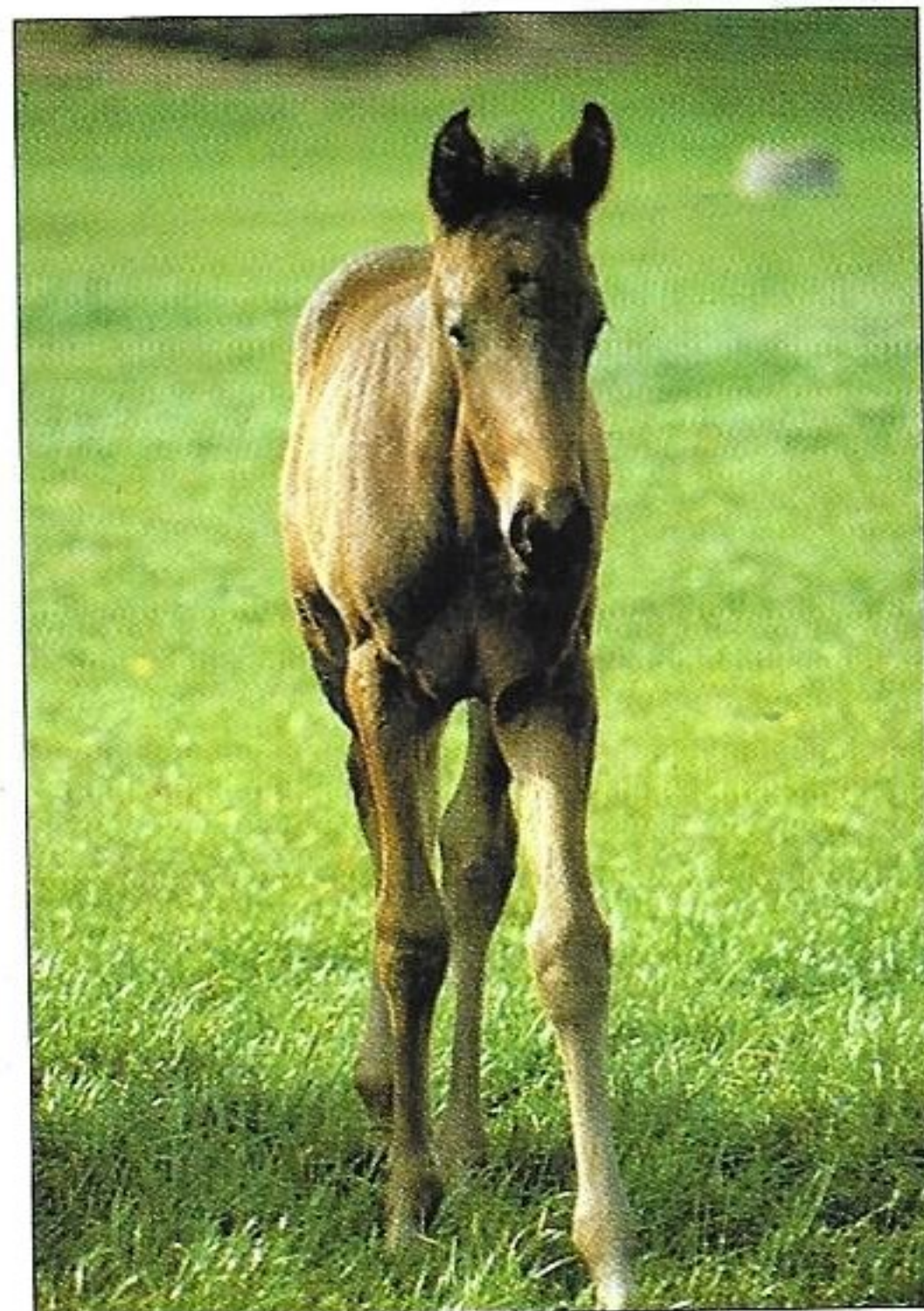
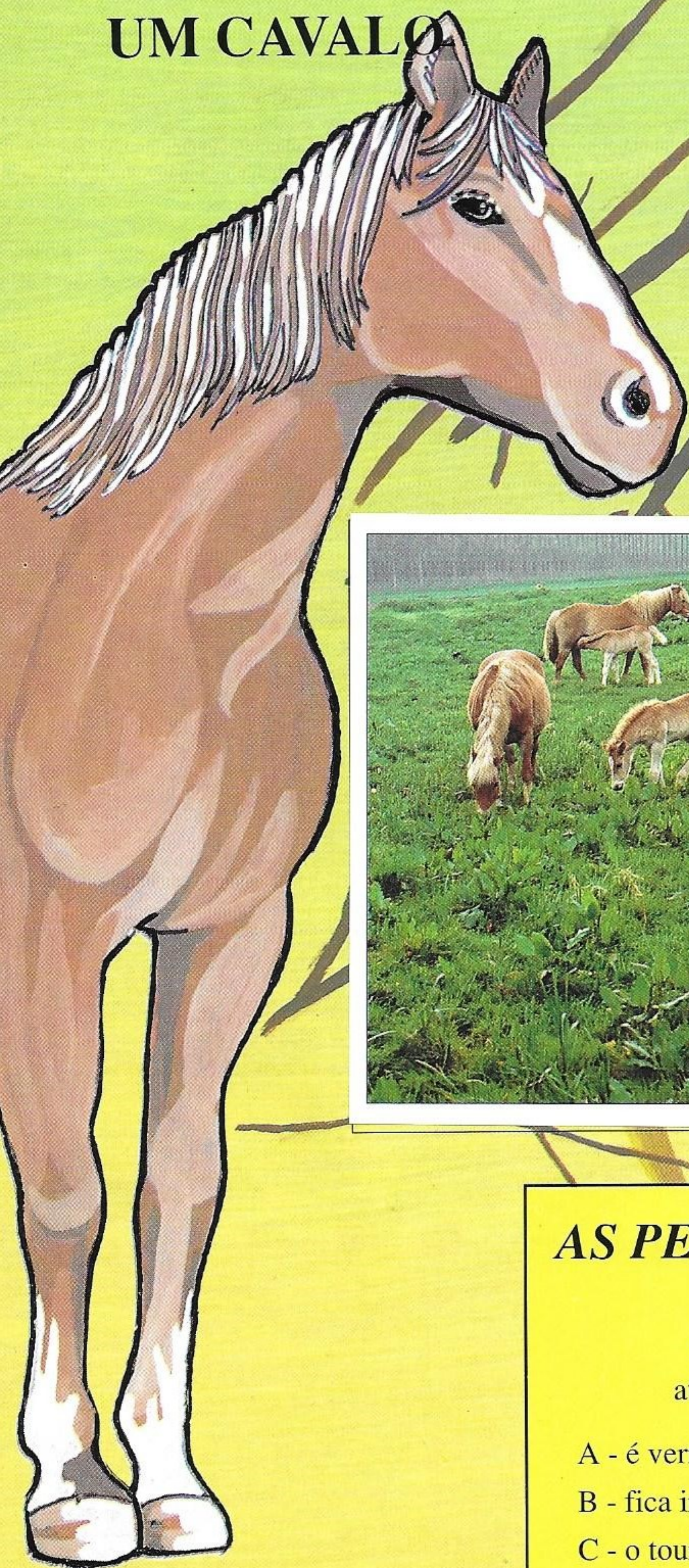

Durante os séculos, como teria sido possível que o homem explorasse e conquistasse o mundo se não tivesse tido o cavalo a seu lado? Bem, para sermos precisos, o homem não estava ao lado do cavalo, mas sobre este. Mas parece que o cavalo não se importa minimamente, muito pelo contrário. Séculos e séculos atrás, o cavalo vivia no estado selvagem desde a Europa oriental até ao fim da estepe da Mongólia. Quanto tempo se passou desde aquela época!

AS PERGUNTAS DA GRANJA

7

Durante a tourada, o touro tenta atingir o pano do toureiro porque ...

- A - é vermelho.
- B - fica irritado com o seu movimento.
- C - o toureiro pisou nos seus calos.

As respostas estão na página 48.

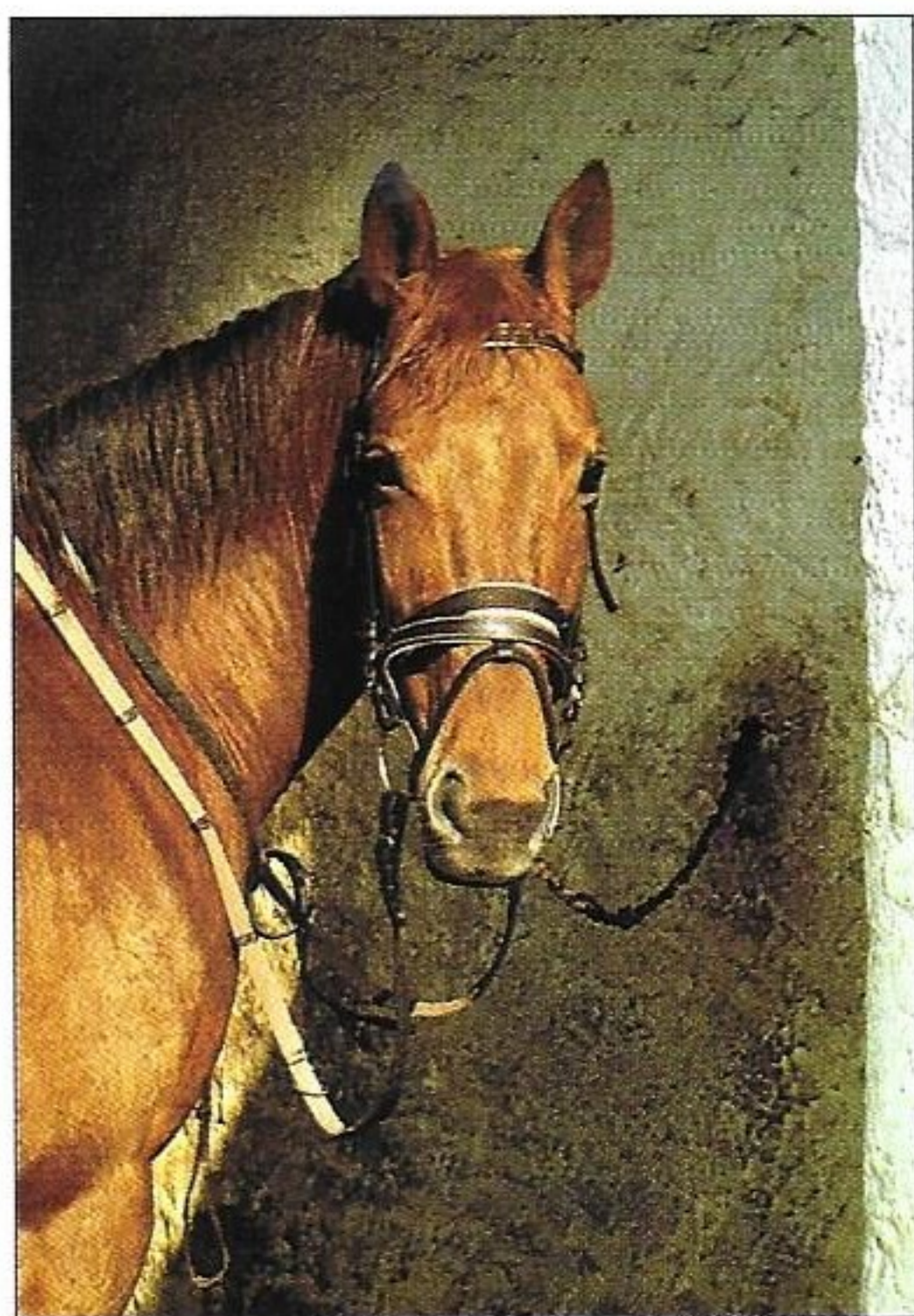

AS PERGUNTAS DA GRANJA

8

Qual é a zona de origem do gato?

A - Abissínia.

B - Catai.

C - Beja.

As respostas estão na página 48.

Até mesmo o aspecto do cavalo já indica seus principais dotes físicos, ou seja, agilidade, rapidez muscular e potência. Dotes que fazem com que o equino mais bonito seja um excelente corredor. Sabes que é possível calcular a idade do cavalo através dos seus dentes? E que a gama dos seus relinchos é muito ampla e que serve para exprimir todos os seus sentimentos?



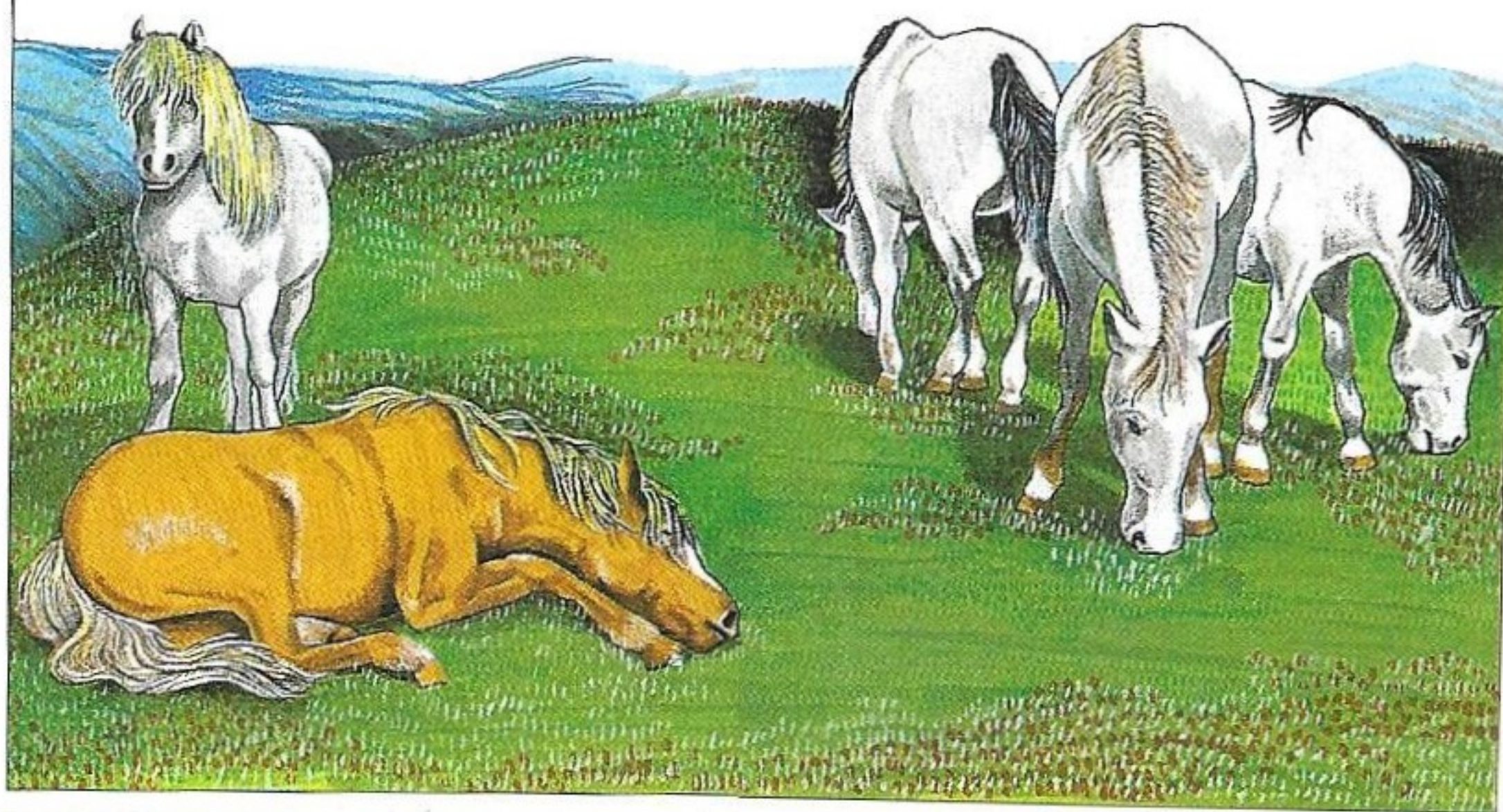

O cavalo é considerado o s
com uma altíssima veloci
seus problemas, como os i
estes bichinhos, o cavalo ro
tem um medo exagerado de
queimasse no estábulo. O m
em caso de perigo extremo
para evitar que sejam rouba
rros de hoje em dia, não ach

As receitas da granja

SOPA DE MACARRÃO COM FEIJÃO

Ingredientes para 4 pessoas

150 gramas de macarrão,
200 gramas de feijão,
100 gramas de pele de toucinho,
40 gramas de toucinho,
molho de tomate,
1 colher (de sopa) de farinha,
1 cebola média,
sal e pimenta.

Como se prepara

Deixe os feijões de molho por várias ho-
ras. Quando estiverem macios, cozinhe-
os com a pele de toucinho em pouca
água fervente, o molho de tomate, o sal
e a pimenta. Entretanto, prepare um re-
fogado com a cebola cortada a fatias fi-
nas o toucinho cortada a cubinhos e a
farinha. Quando o refogado estiver dou-
rado, dilua-o com 1 concha de água
quente e deite a mistura na panela onde
cozinhou o feijão e a pele de toucinho.
É o momento de juntar a massa, ma-
carrão, ou o tipo que preferir. Sirva
quando a massa estiver cozida e ...
BOM APETITE!

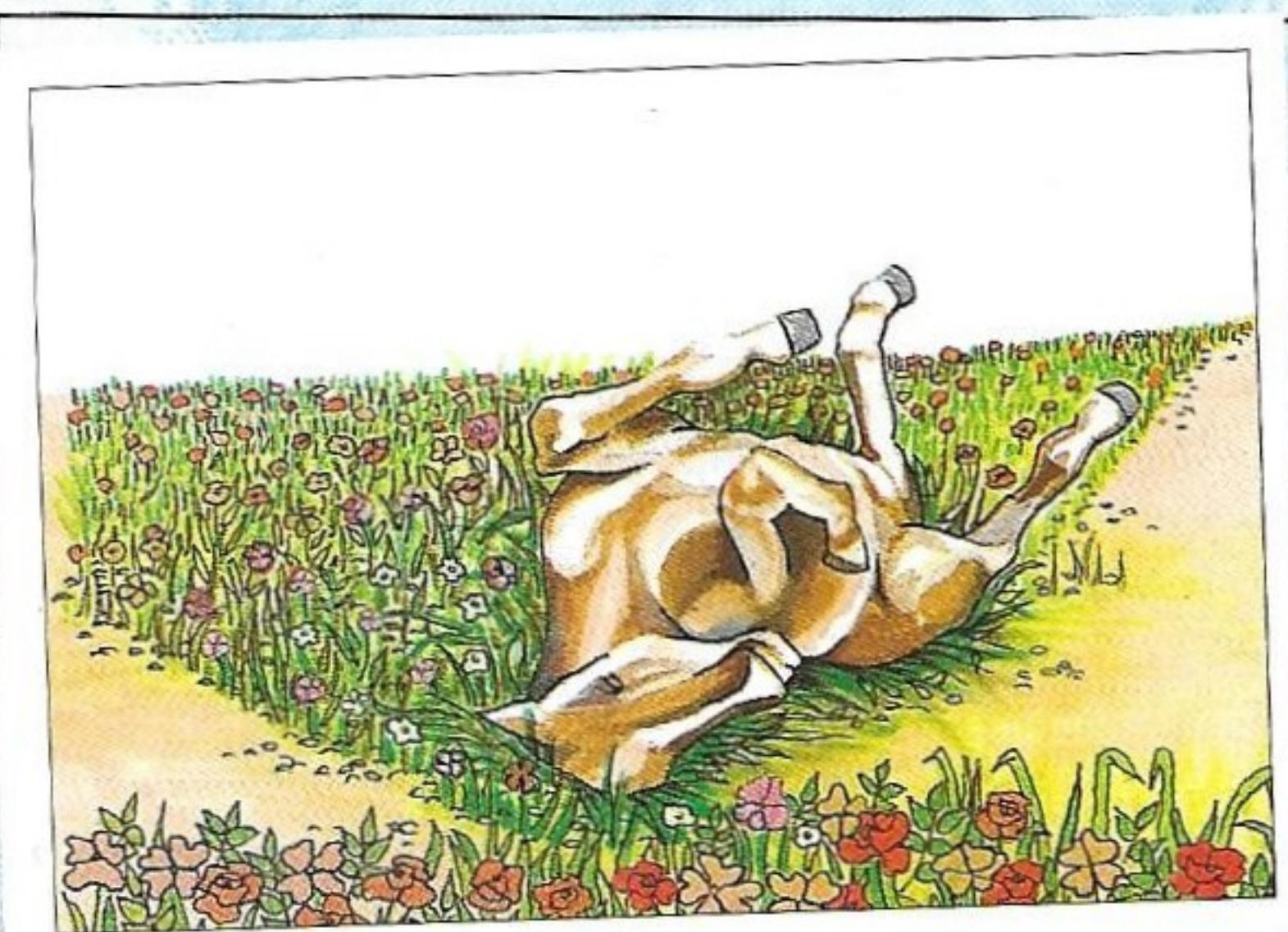
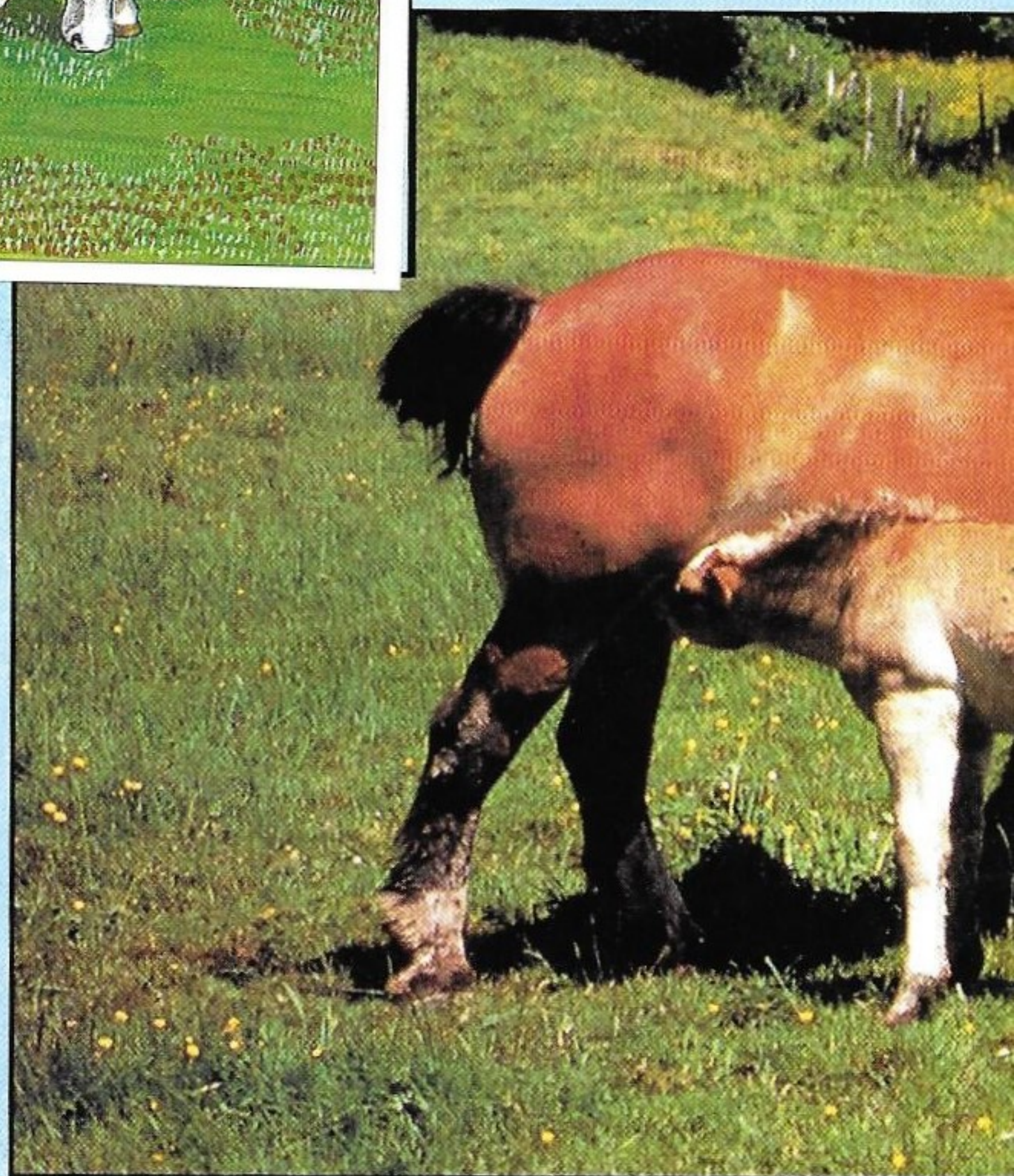

bolo de liberdade pela sua capacidade de correr e a lugares afastados. Mas o cavalo também tem ectos e os parasitas. Quando está infestado com na relva esfregando as costas (fig. 73). O cavalo logo, mas apesar disso poderia acontecer que se vivo? Não quer se separar do grupo nem mesmo g. 74) Ainda hoje costuma-se marcar os animais s (fig.75-76). Uma espécie de matrícula dos ca-?

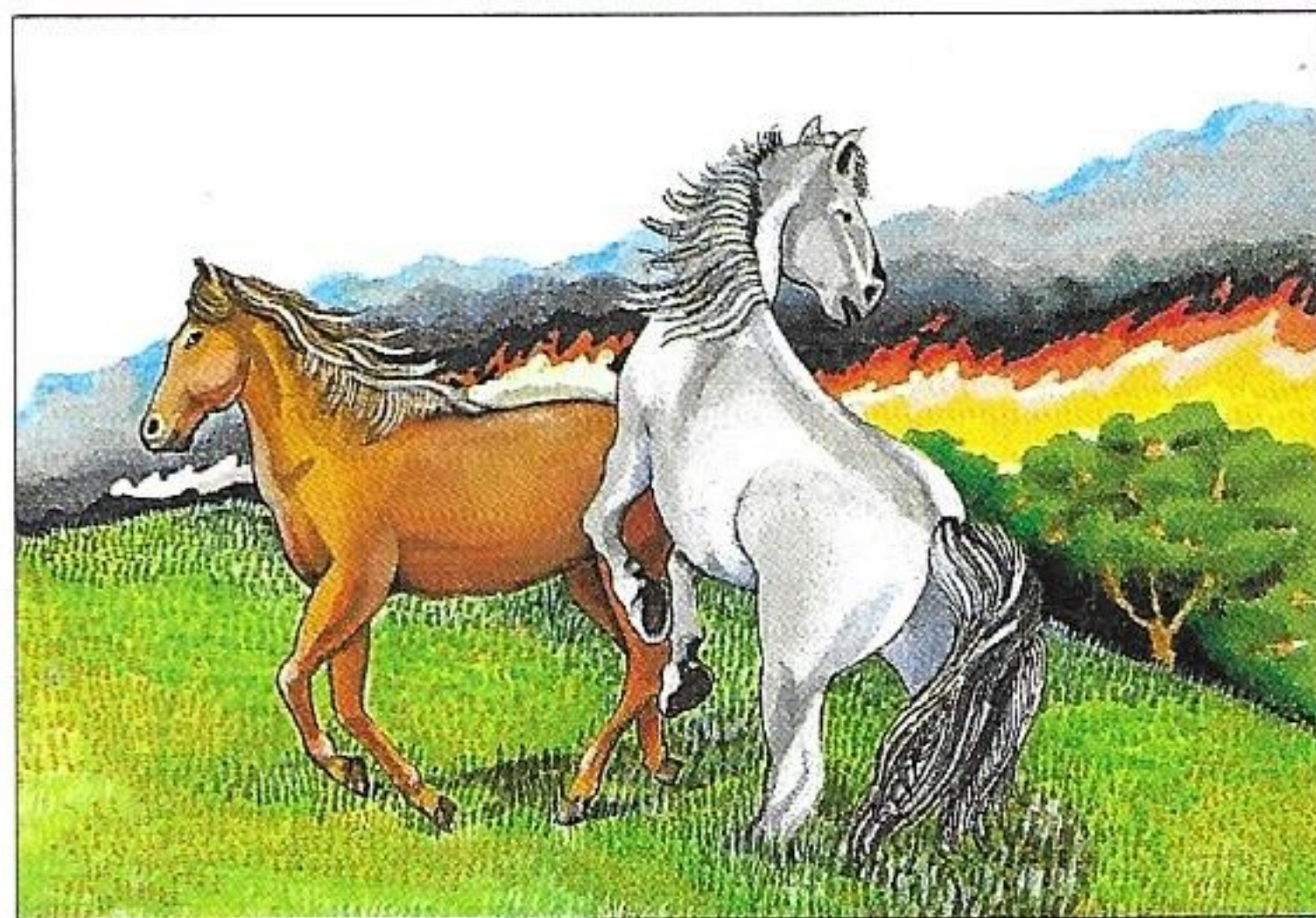

AS PERGUNTAS DA GRANJA

9

Quantos tipos de estômago possuem os ruminantes?

A - nenhum.

B - três.

C - quatro.

As respostas estão na página 48.

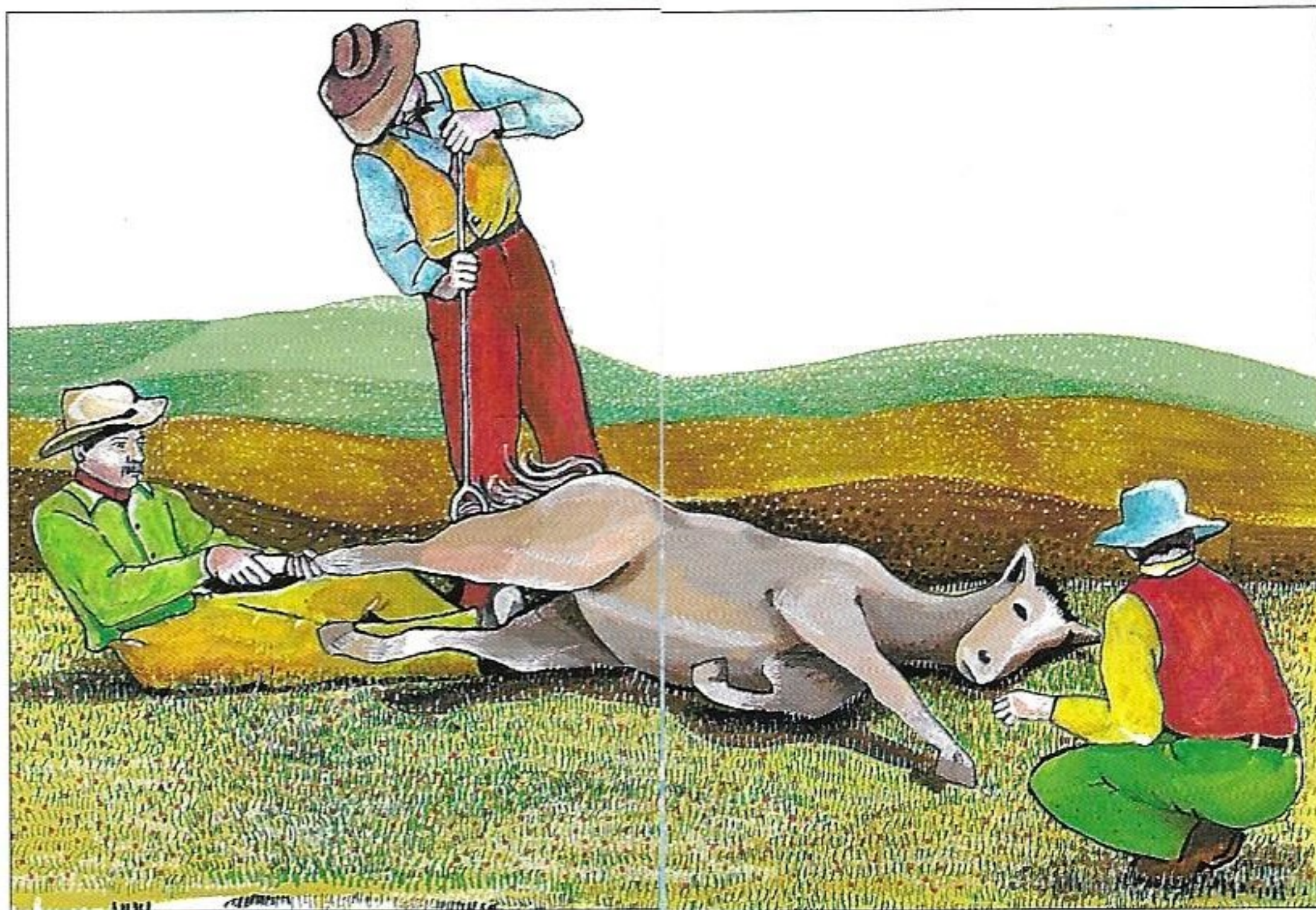

Muitos anos atrás, o homem entendeu que ferrar o cavalo, ou seja, aplicar uma ferradura nas suas patas servia para evitar que tivesse ... calos! De certeza que, sem este cuidado, o cavalo poderia coxear. Hoje em dia, são muitos os amantes deste magnífico equino e muitas as manifestações hípicas. A propósito, sabes como se move o cavalo? Não? Vamos explicar! Em primeiro lugar, move a pata anterior direita, depois a posterior esquerda, a anterior esquerda e, enfim, a posterior direita.

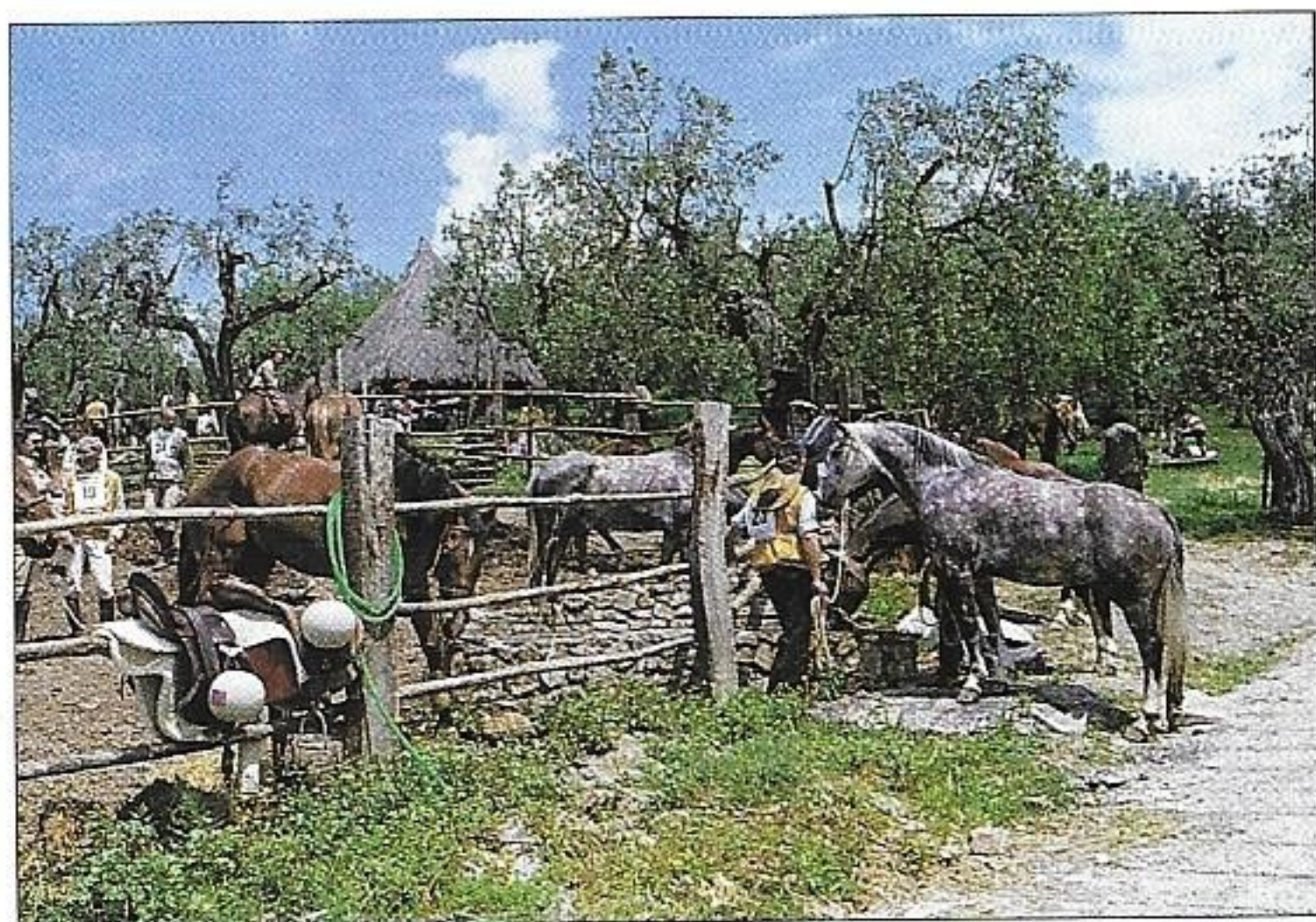
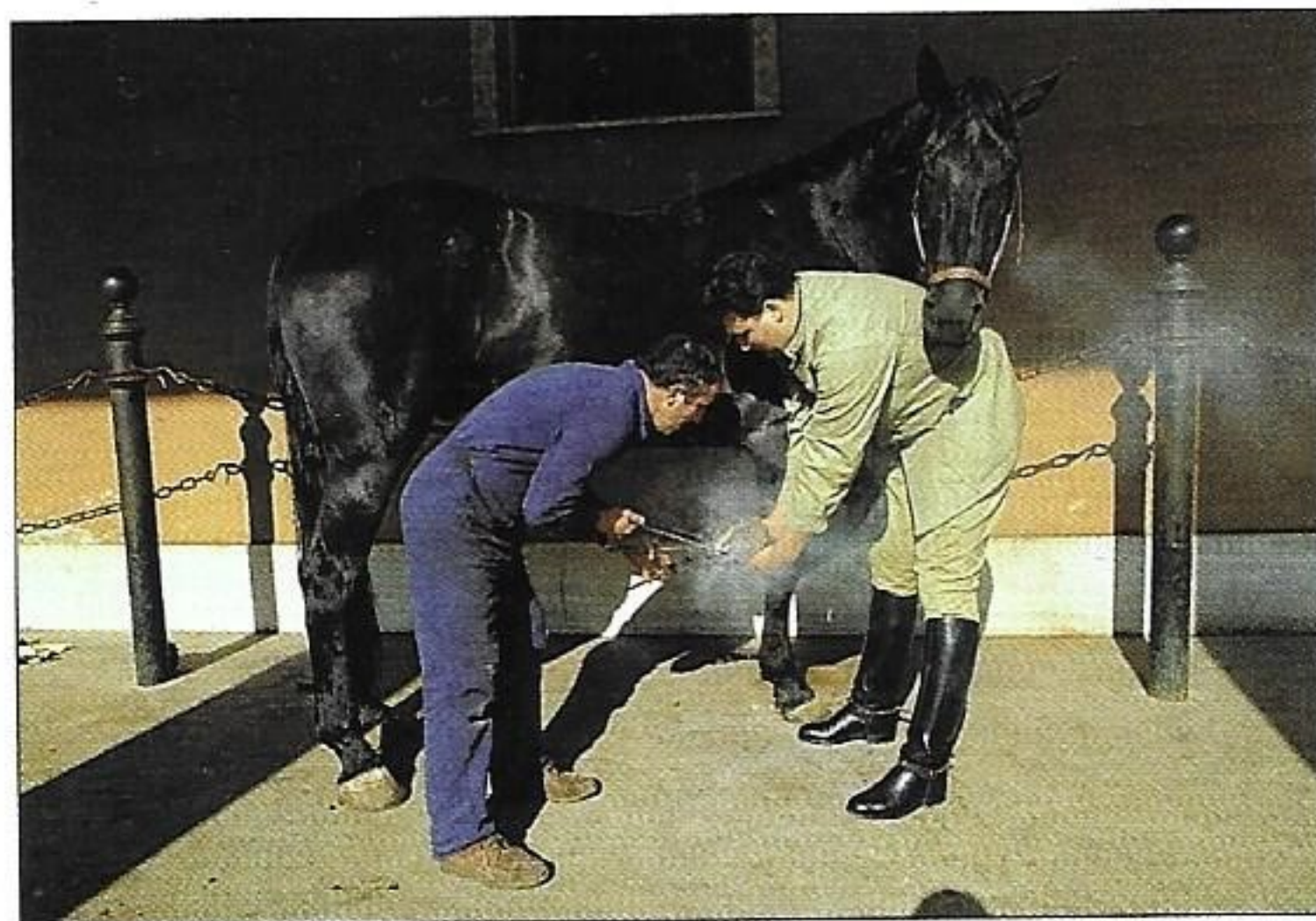

Quando trotta, o cavalo move as patas duas a duas, no sentido diagonal. Ao invés disso, no galope as patas são emparelhadas, ou seja as anteriores avançam juntas e, quando tocam a terra, são as posteriores que se movem, empurrando o animal com grande força. É este o segredo da sua corrida maravilhosa.

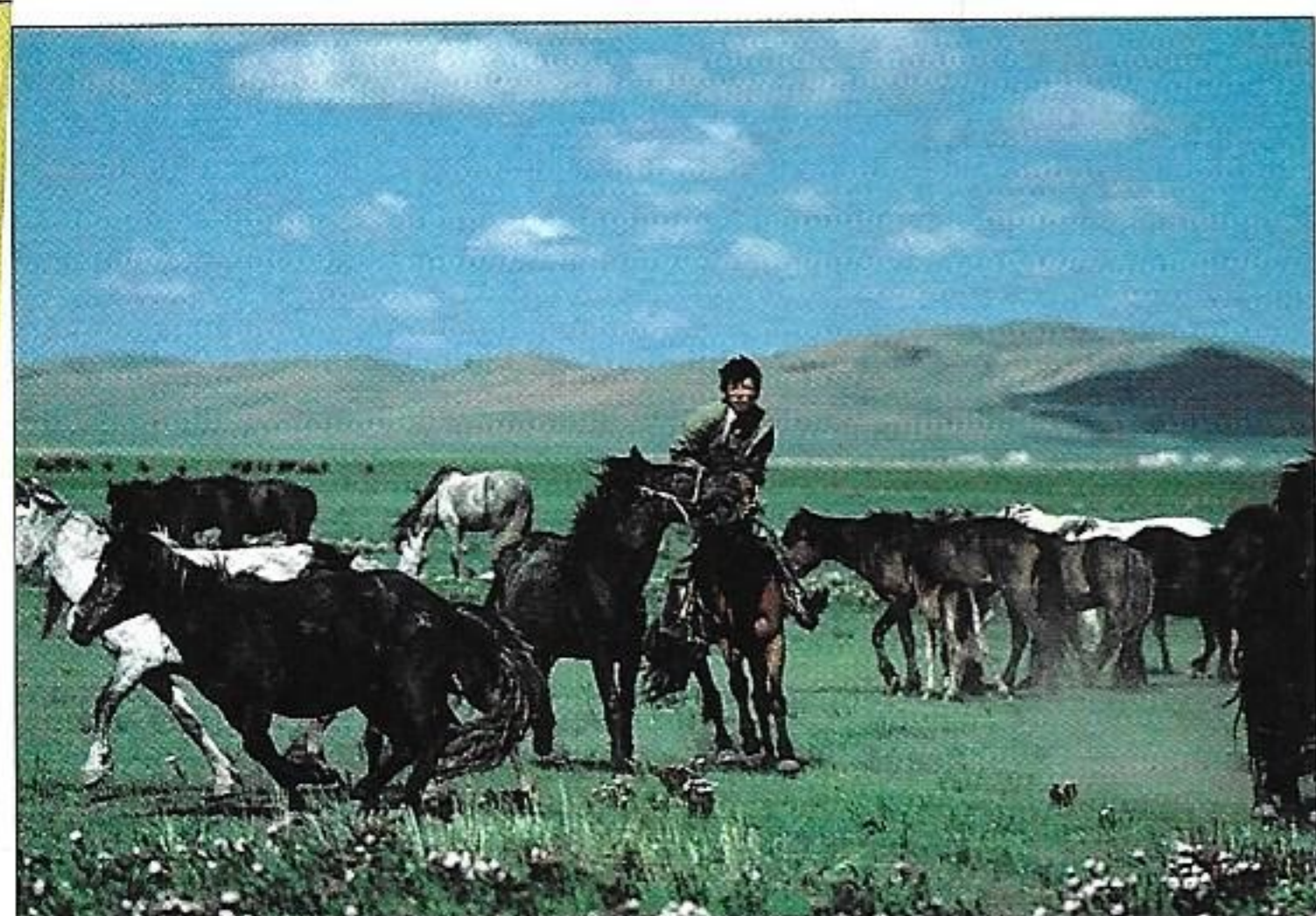
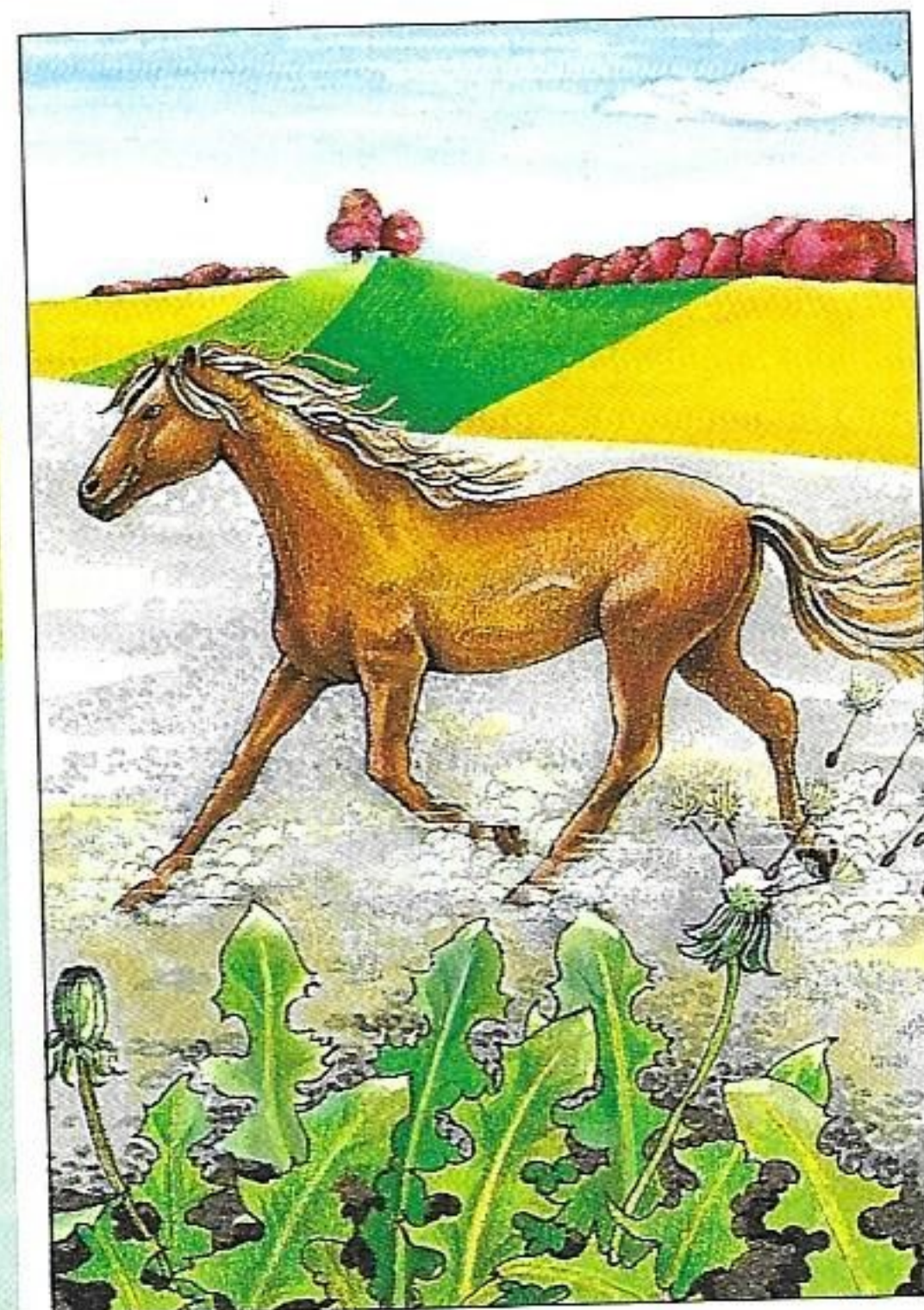

AS PERGUNTAS DA GRANJA

10

*Que velocidade pode
atingir
uma lebre quando corre?*

A - 50 km/h

B - 70 km/h

C - 280 km/h

As respostas estão na página 48.

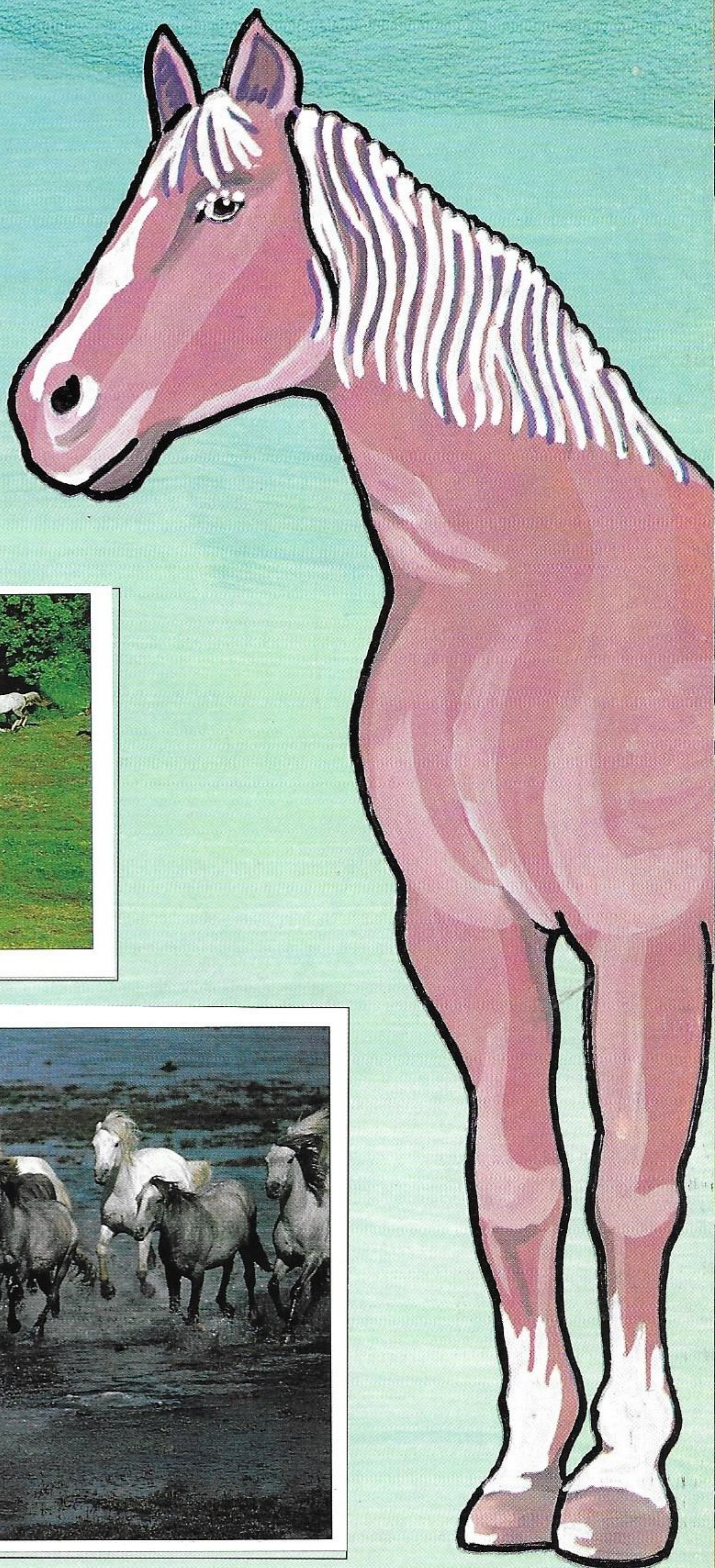

NA ANTIGA GRANJA HÁ UM CÃO

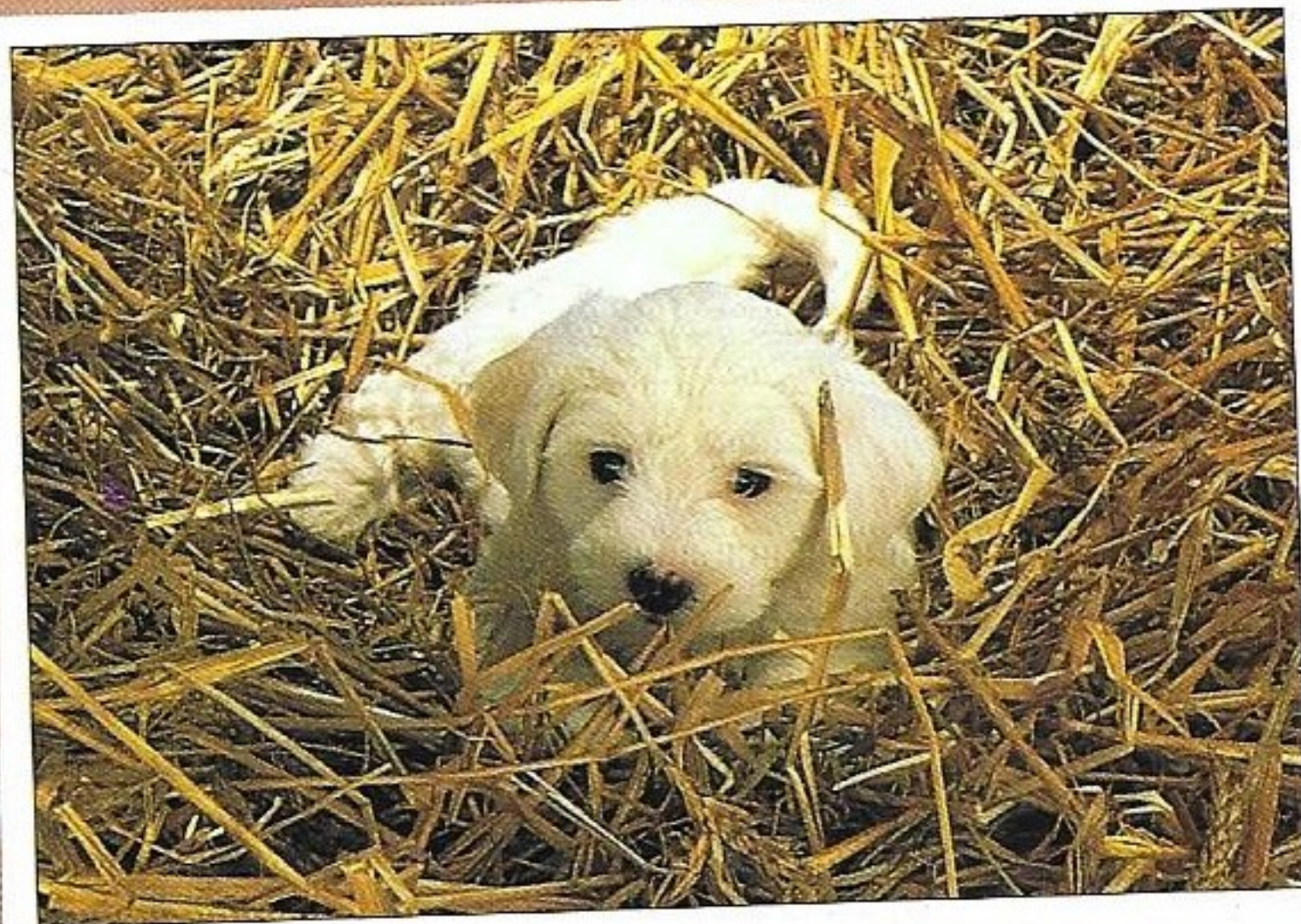

Antigamente, o cã tinha muitas tarefas: afastar os lobos da granja, descobrir a caça, tomar conta do rebanho. Hoje em dia, tirando as raças especializadas como o São Bernardo, o cão especializado em procurar trufas, os vários tipos de cão de guarda e de caça, o cão não precisa fazer muito, a não ser fazer companhia ao dono. Tendo esquecido os ancestrais lobos e chacais, o cão de hoje é muitas vezes considerado uma simpática bolinha de pêlo ou um insubstituível e fiel companheiro de quem ama os animais.





Imagina se é fiel ao dono que pode viver ao lado deste até mesmo - vinte anos! Mas deixando a brincadeira de lado, ainda hoje nas granjas os cães têm tarefas muito importantes, como tomar conta da casa, dos rebanhos, acompanhar o dono nas caçadas. Mas para nós, que moramos na cidade, talvez ele seja mais apreciado como um cachorro carinhoso e os cromos ao lado ilustram principalmente este aspecto. Então, aproveitemos esta sua característica esperando que, quando crescer, desenvolva os dotes úteis ao homem.

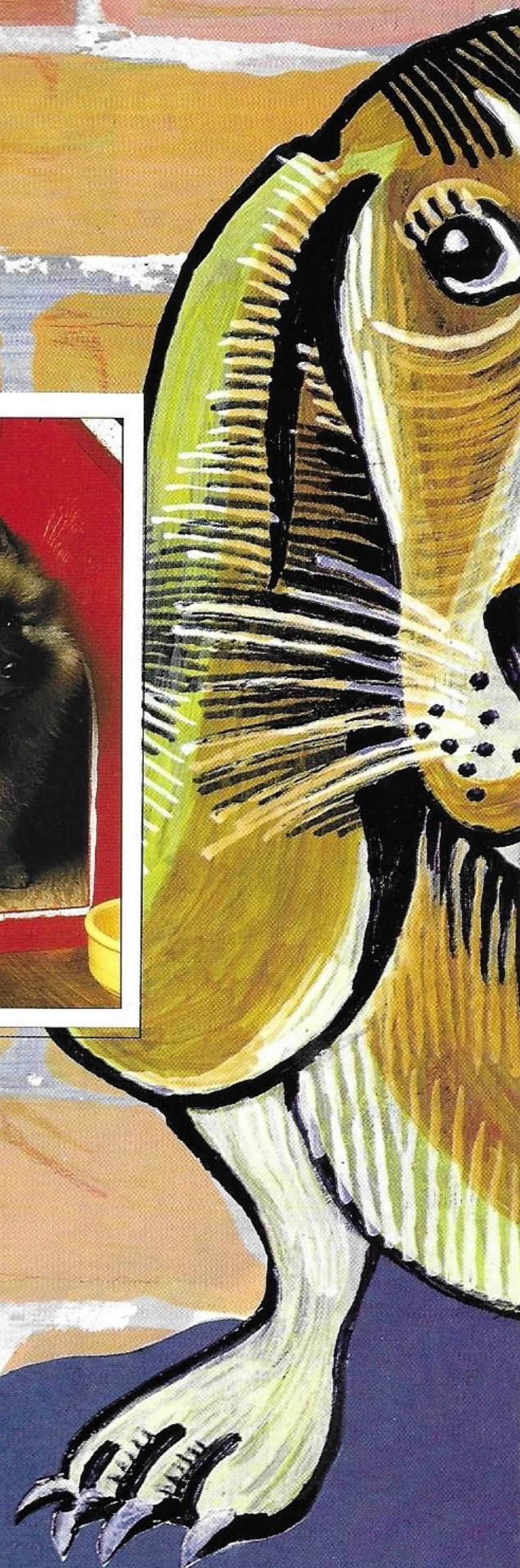
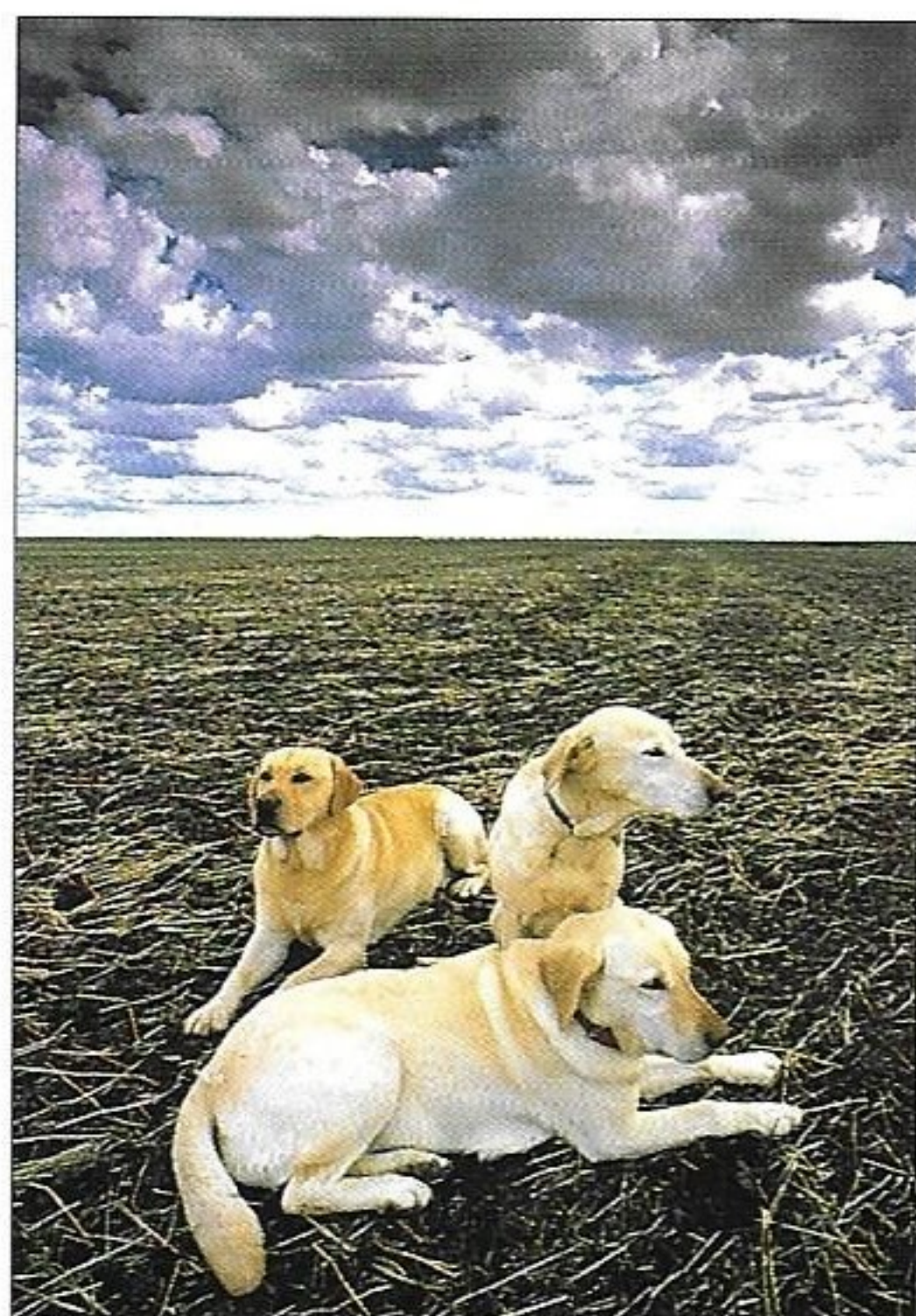
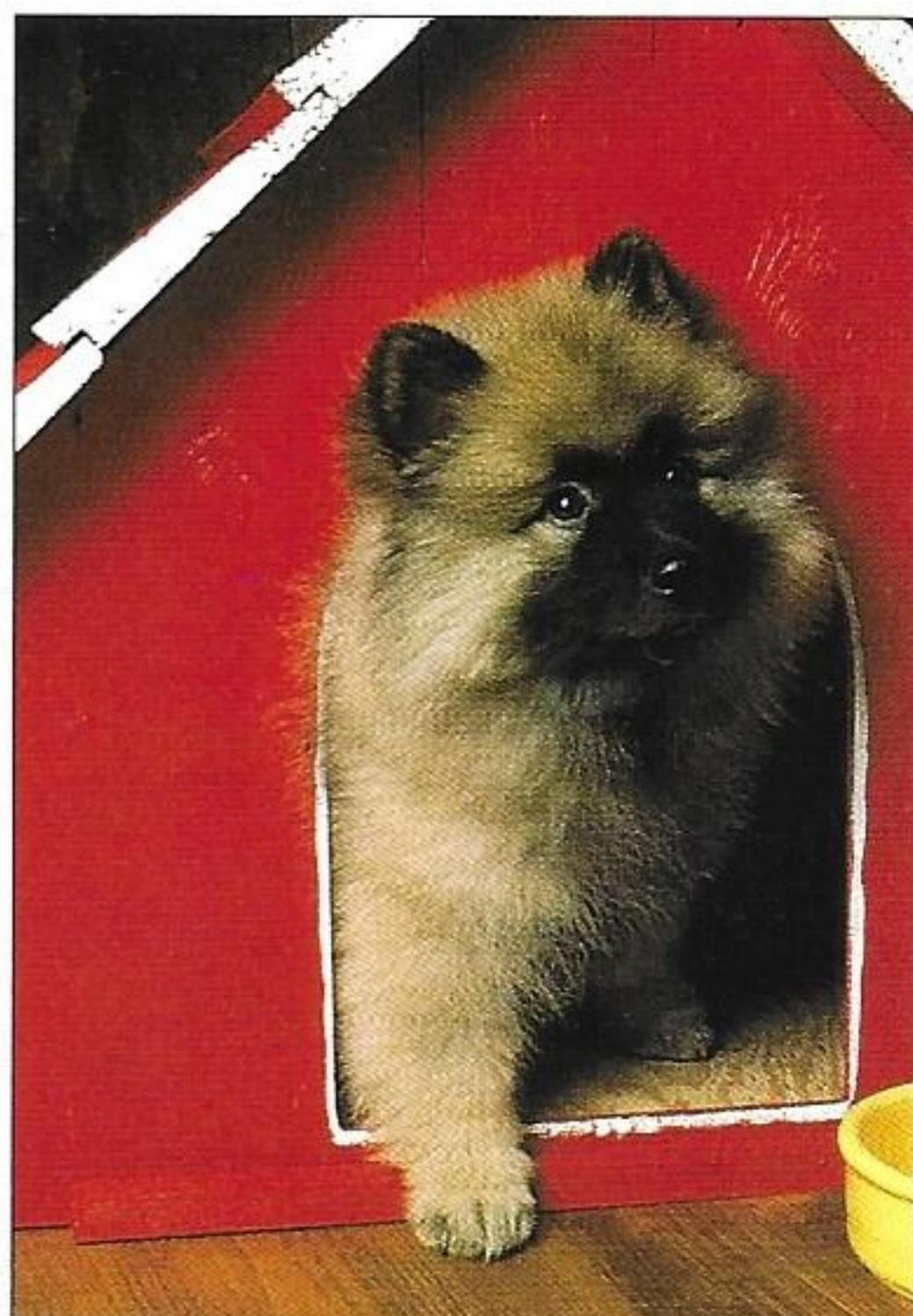

AS PERGUNTAS DA GRANJA

11

Entra de noite nos rediz para se alimentar dos insectos que poisam no esterco. É o ...

A - noitibó.

B - milhafre.

C - falcão.

As respostas estão na página 48.

NA ANTIGA GRANJA HÁ UM GATO

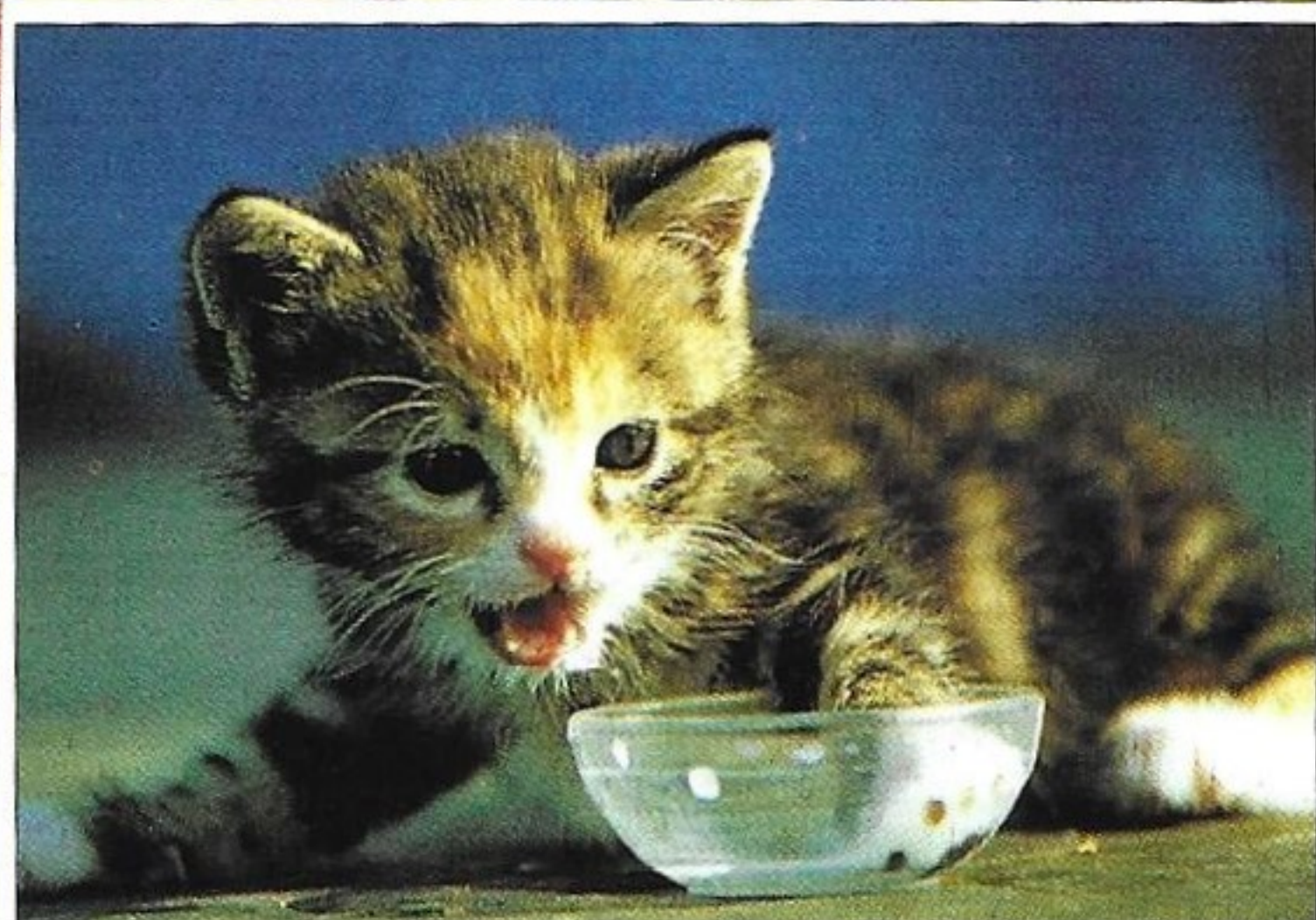

Parece que o gato nasceu na Abissínia onde ainda hoje existe uma raça selvagem chamada abissínia. Outras pessoas acham que seja um descendente do gato selvagem europeu. Os nossos gatinhos, bisnetos daqueles felinos desgrehados? Sabe-se lá! E ainda assim, mesmo o mais tranquilo gato doméstico tem ... dentes e garras de assassino! A sua conformação revela: garras retrácteis, vista prodigiosa, plantas dos pés que lhe permitem um passo silencioso e, portanto, muito perigoso para as suas vítimas potenciais.

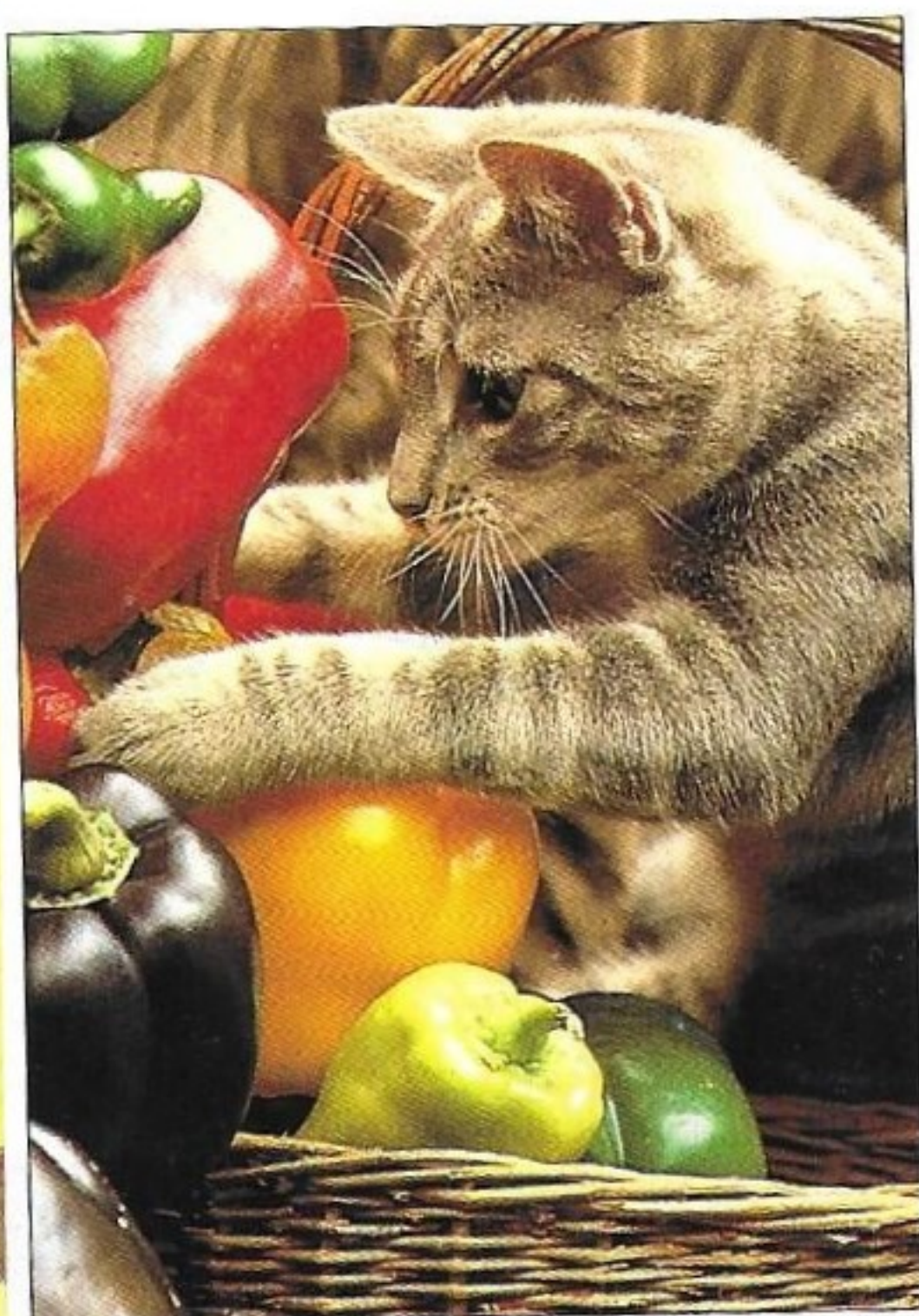
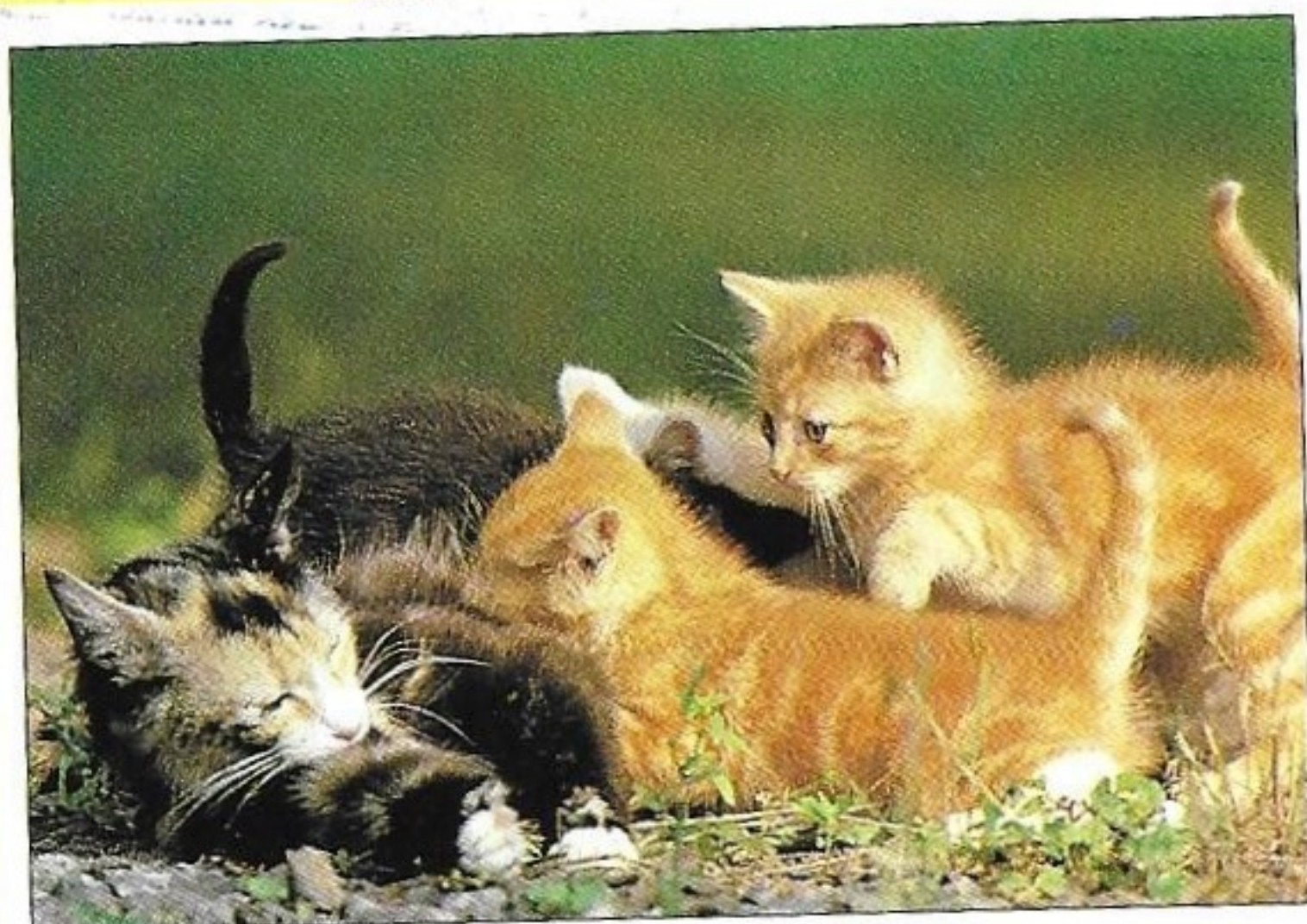

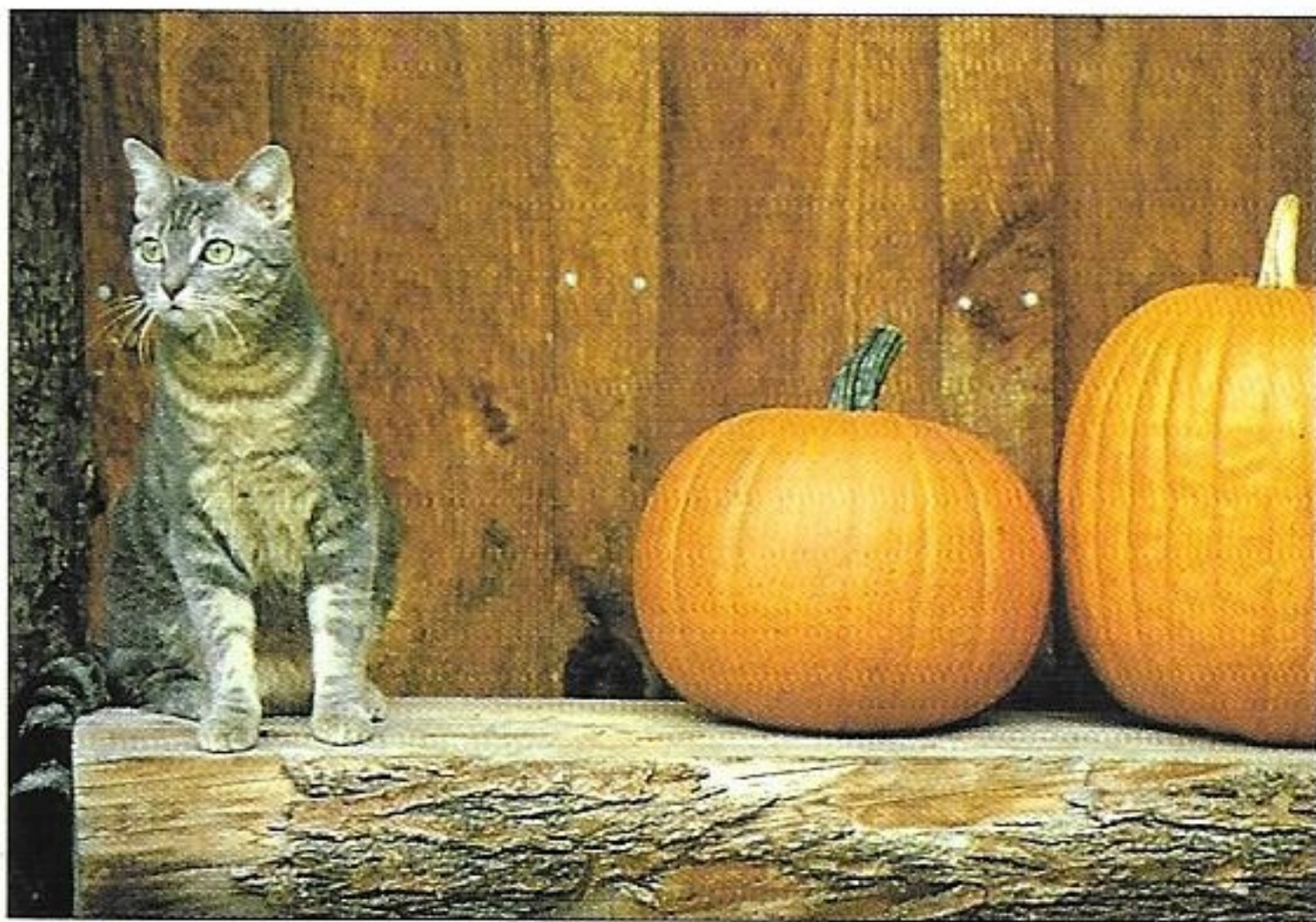

Muitas vezes, o gato é acusado de ser um egoísta, mas ao invés disso, é um pai amoroso com seus filhos. Aliás, se demonstra a sua natureza “selvagem” para defender os filhotes contra possíveis ataques. De qualquer forma, é sempre uma ameaça para os ratos e os passarinhos. Dá-se bem com os sapos e as rãs, conforme mostra o cromo 96 ...

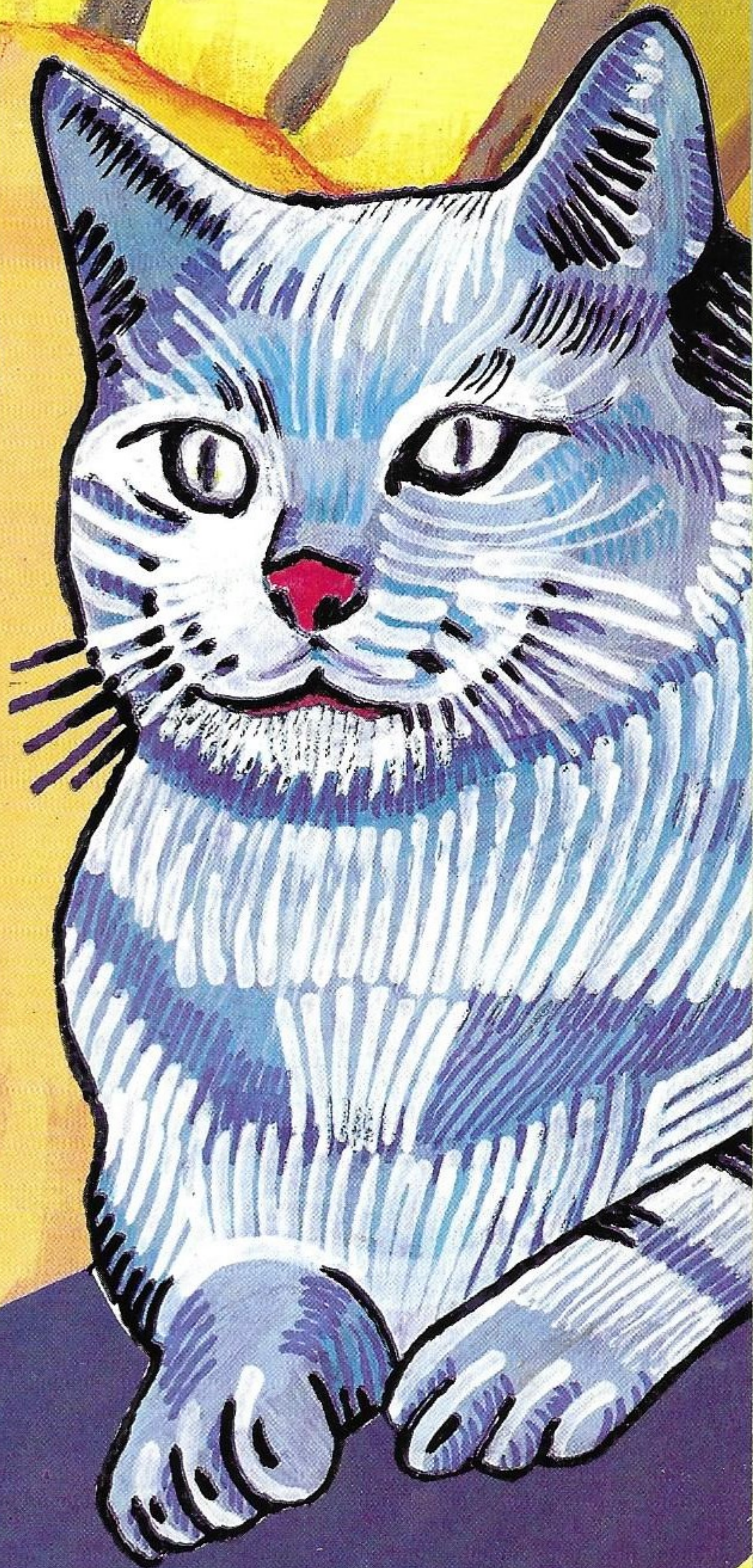

NA ANTIGA GRANJA HÁ UM RATO

Não é por acaso que, muitas vezes, o rato é considerado um dos piores inimigos do homem. Na verdade, os ratos do campo são graciosos e bastante inócuos, mesmo se podem causar grandes prejuízos à colheita. São pequenos ladrões que se alimentam dos víveres armazenados nos celeiros e nos silos. Inteligente e muito activo, o rato mora em tocas subterrâneas que ele próprio escava, como a mostrada no cromo 98. No Inverno, dorme muito e, assim que acorda, sai à procura de comida.

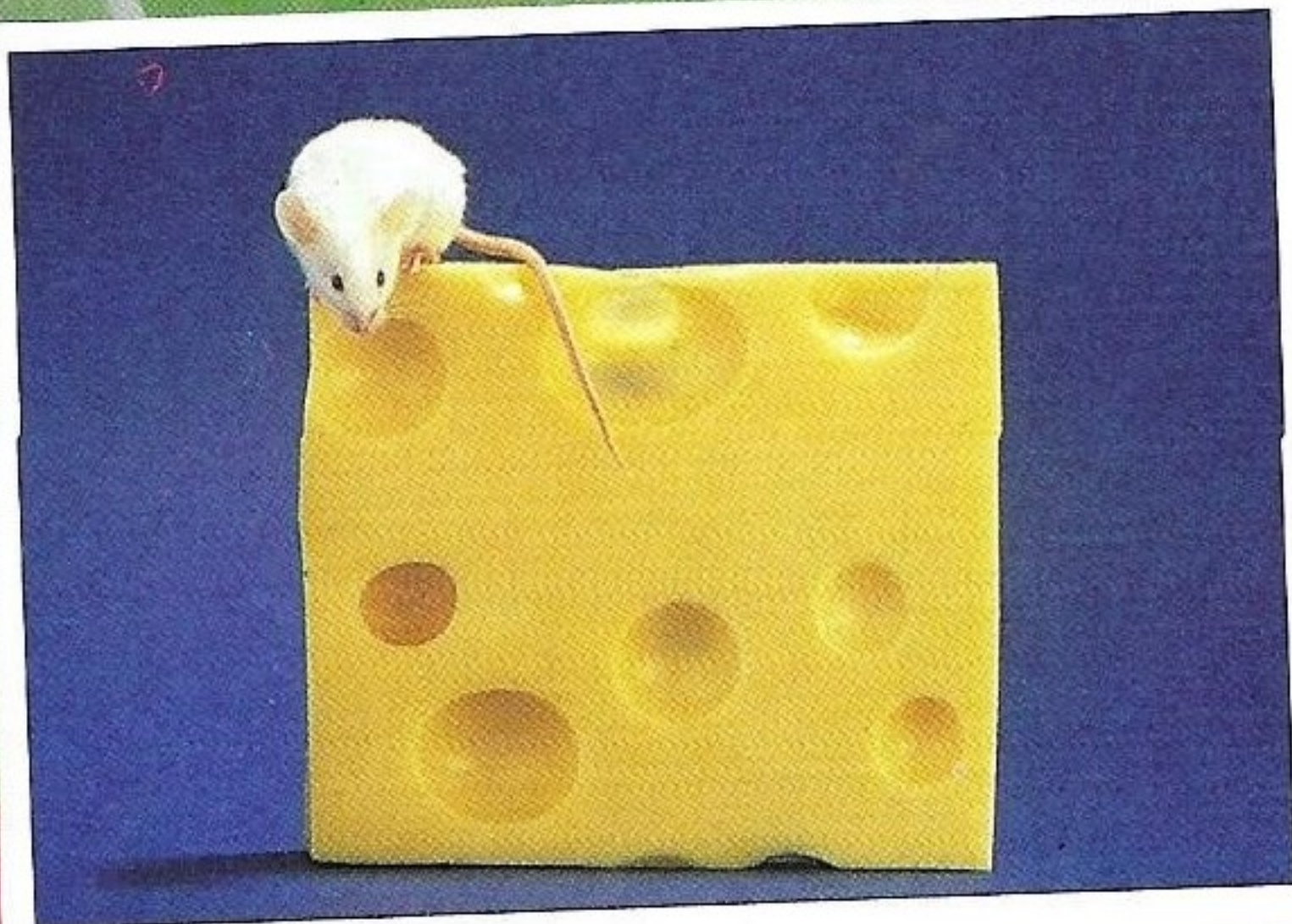

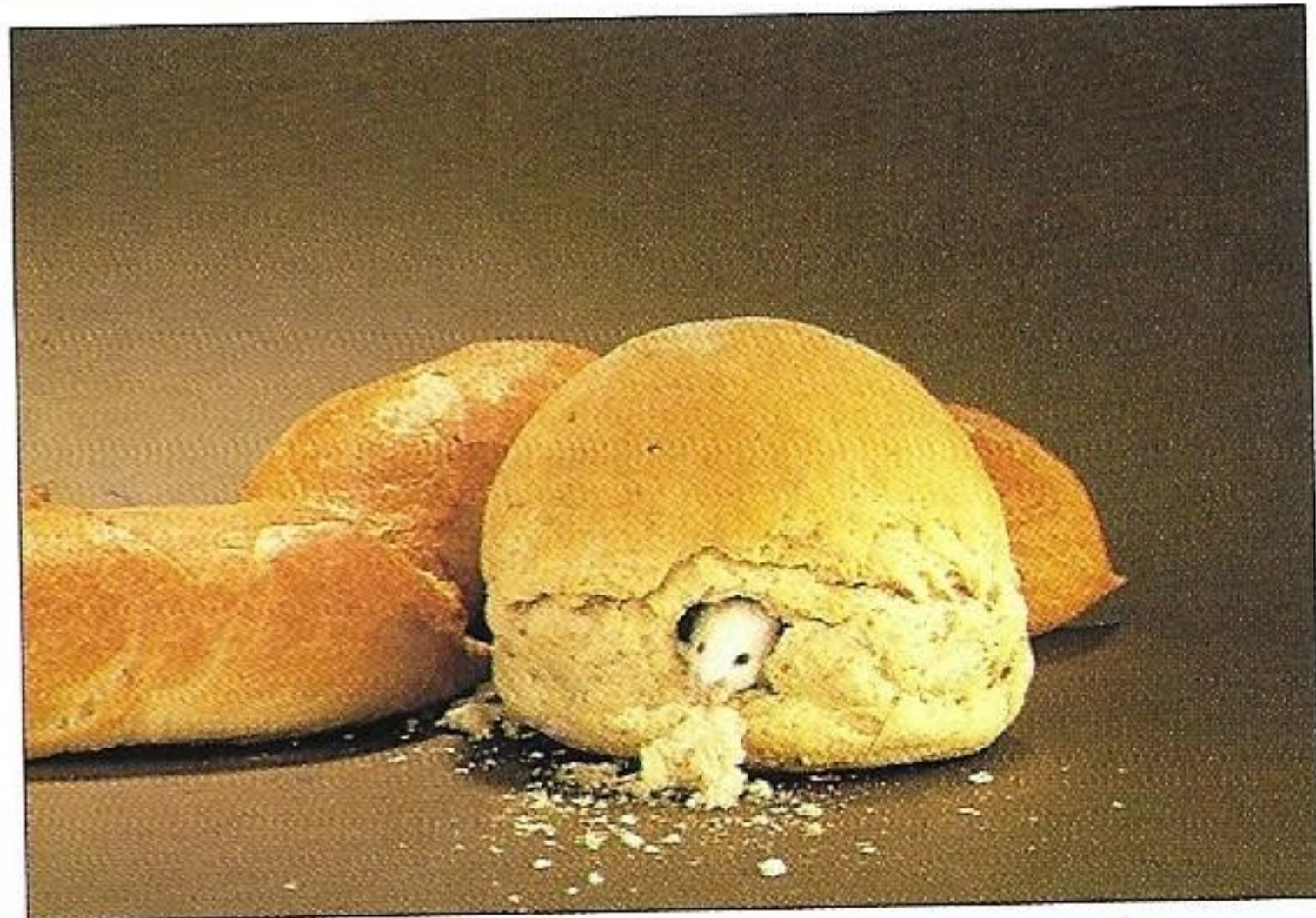

Mamã rata é uma grande mãe. No período do desmame, nunca se separa das crias e se, durante uma viagem, encontra um riacho, só o salta depois de ter tido a certeza que os filhotes estão bem agarrados na sua barriga. Os ratos, de qualquer tamanho, são uma presa muito apreciada por um grande número de animais. Desde as aves de rapina até aos sapos, como o do cromo 102, que não desdenha um lanche à base de rato fresco da estação ...



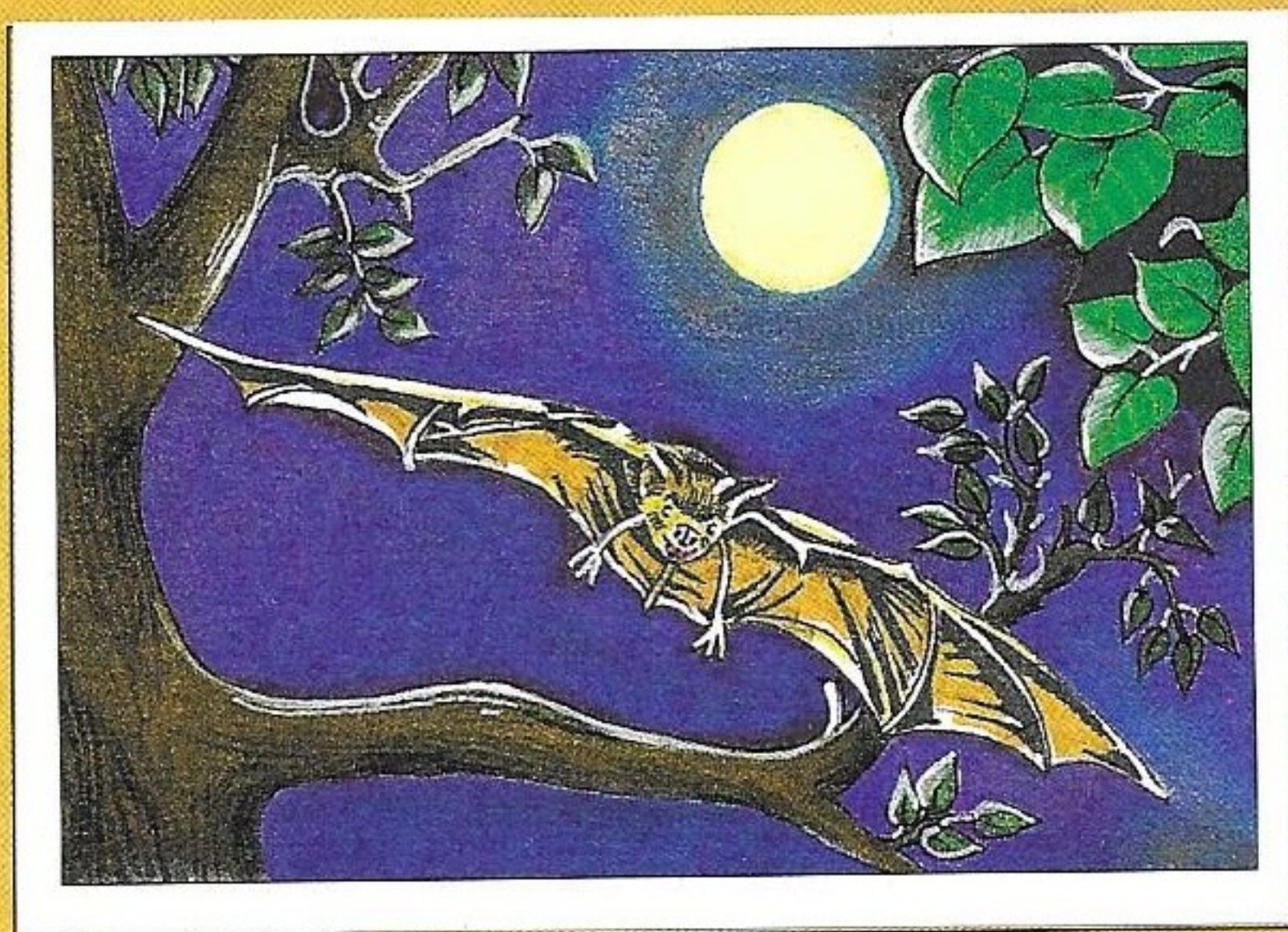

O **morcego** não é bonito, mas tem muitas qualidades: destrói um monte de insectos nocivos, que adora comer. É o único mamífero voador e é sociável com os outros elementos da sua espécie. Apesar disso, não é muito fácil encontrar quem seja amante dos morcegos.

Hoje em dia, o **hamster** é considerado um animal doméstico. De facto, é um simpático parente afastado do rato que se adaptou muito bem à vida em cativeiro.





O aspecto do **ouriço** afasta seus predadores por causa do grande número de espinhos que cobrem todo o seu corpo. E não podemos dizer que tenha um carácter melhor ... Muito activo e “robusto”, apesar de ser pequenino, é um devorador de todos os insectos nocivos à agricultura. Parece lógico que o camponês tenha grande consideração por este animalzinho. Também é um tipo corajoso e não tem medo nem das cobras, como a do cromo 107.

O OURIÇO e ...



AS PERGUNTAS DA GRANJA 12

Como é chamada a migração das ovelhas dos pastos de Inverno aos pastos de Verão e vice-versa?

A - êxodo.

B - transmutação.

C - transumância.

As respostas estão na página 48.

O **esquilo** vive nos ninhos abandonados dos pássaros ou em ninhos que constrói sozinho. No Verão - faz a provisão de alimentos para o Inverno, muitas vezes roubando na granja mais próxima.



NA ANTIGA GRANJA HÁ UM ASNO

O asno doméstico é um descendente directo do asno selvagem da África do Norte. O asno foi domesticado antes do cavalo e logo depois começou a trabalhar para os pastores asiáticos como animal de carga. Coitadinho, este foi sempre o seu destino. De facto, quando o cavalo foi domesticado, o azarado asno sempre foi empregado como transportador de cargas pesadas. E ainda por cima, sempre foi considerado um animal pouco inteligente.

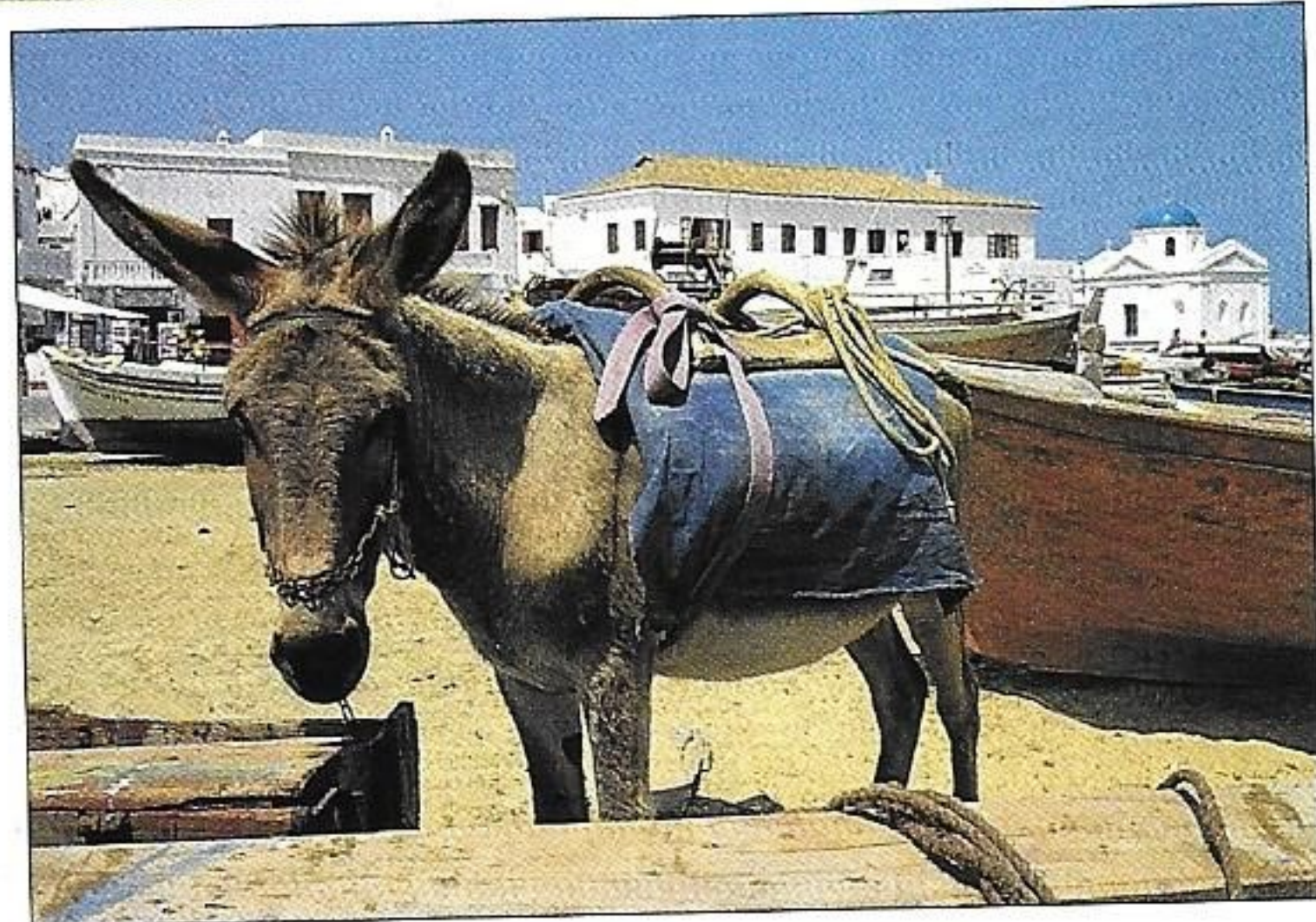

As receitas da granja **DOCE DE PÊSSEGOS**

Os ingredientes

1 quilo de pêssegos sem caroço,
sumo de 2 limões,
700 gramas
de açúcar.

Como se prepara

Corte os pêssegos maduros em pedaços grandes. Deite os pêssegos numa caçarola e junte o sumo dos limões e o açúcar. Cozinhe a lume brando, misturando continuamente. Deixe cozinhar por 15 minutos, tomando cuidado - que a preparação não cole no fundo da caçarola. Quando o doce estiver cozido deite-o nos frascos apropriados que garantam a sua conservação.

AS PERGUNTAS DA GRANJA

13

Diz-se que o corvo traz ...

A - resfriado alérgico.

B - sorte.

C - azar.

As respostas estão na página 48.

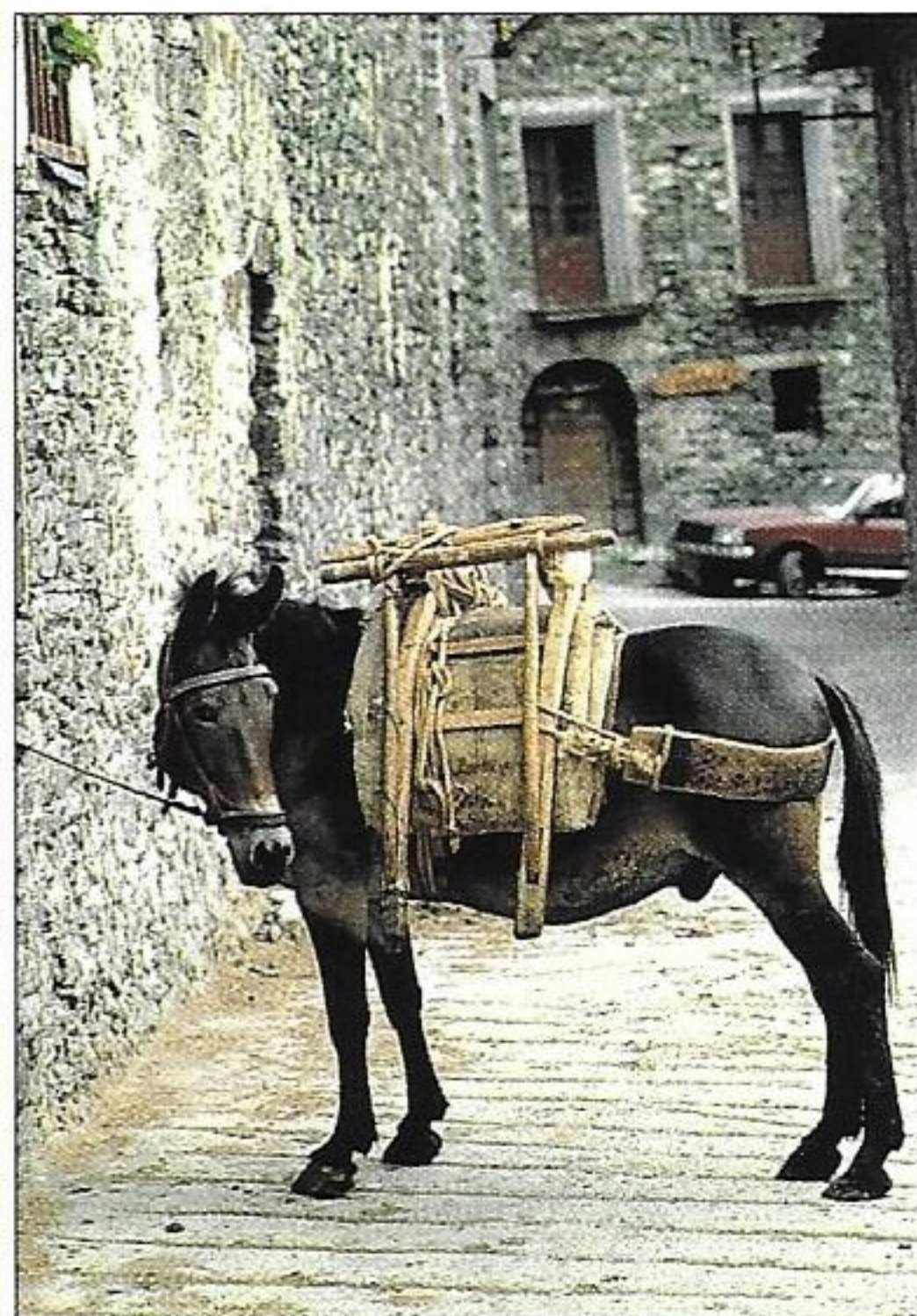

Na verdade, o asno é teimoso e não estúpido, ao contrário, é mais inteligente do que o próprio cavalo. Esta sua teimosia nasce da consciência da própria força. De facto, jamais aceitará carregar um peso maior do que possa suportar. Enfim uma curiosidade: o asno possui um excelente ouvido, como indicam as suas grandes orelhas.

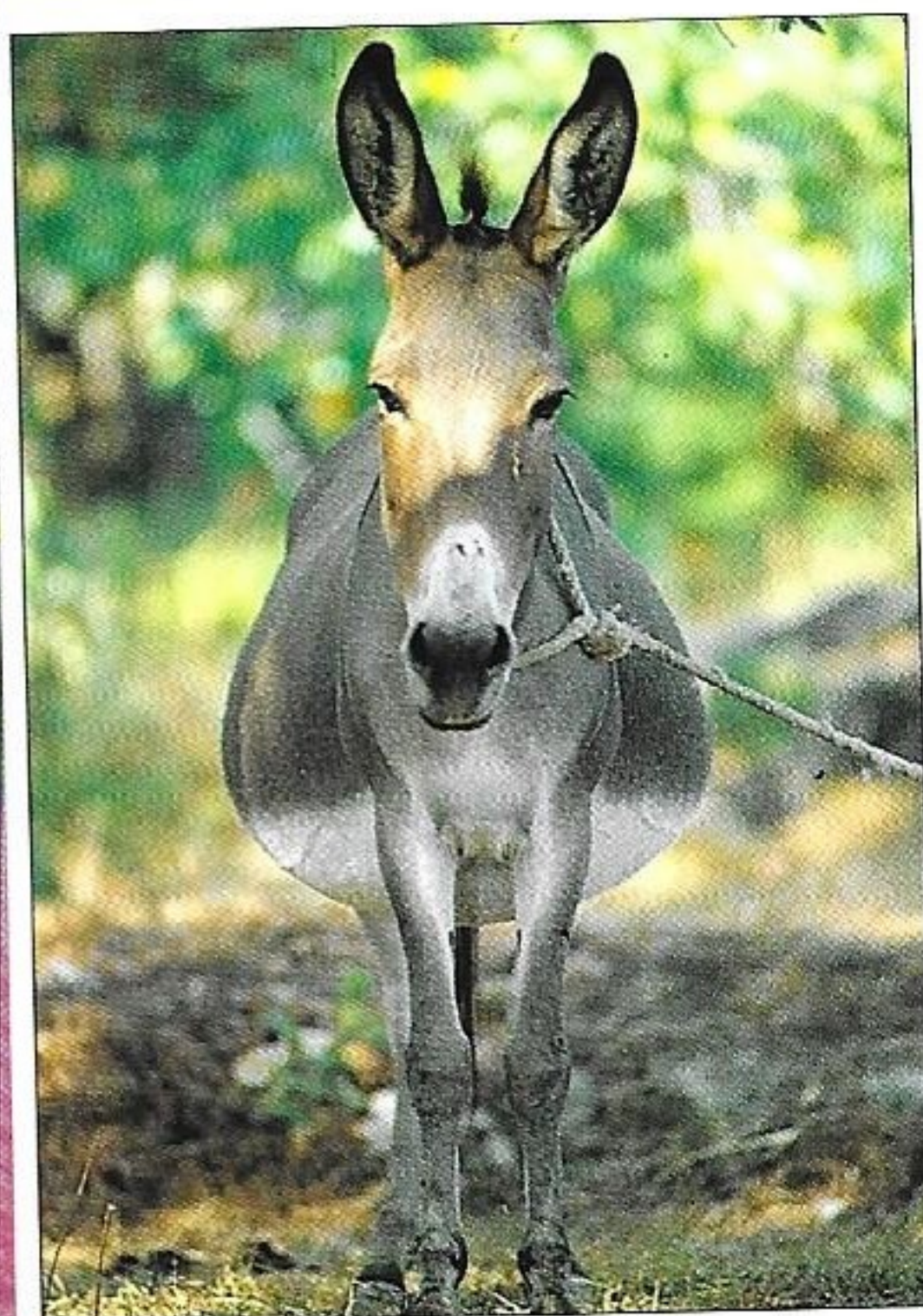

NA ANTIGA GRANJA HÁ UM PORCO

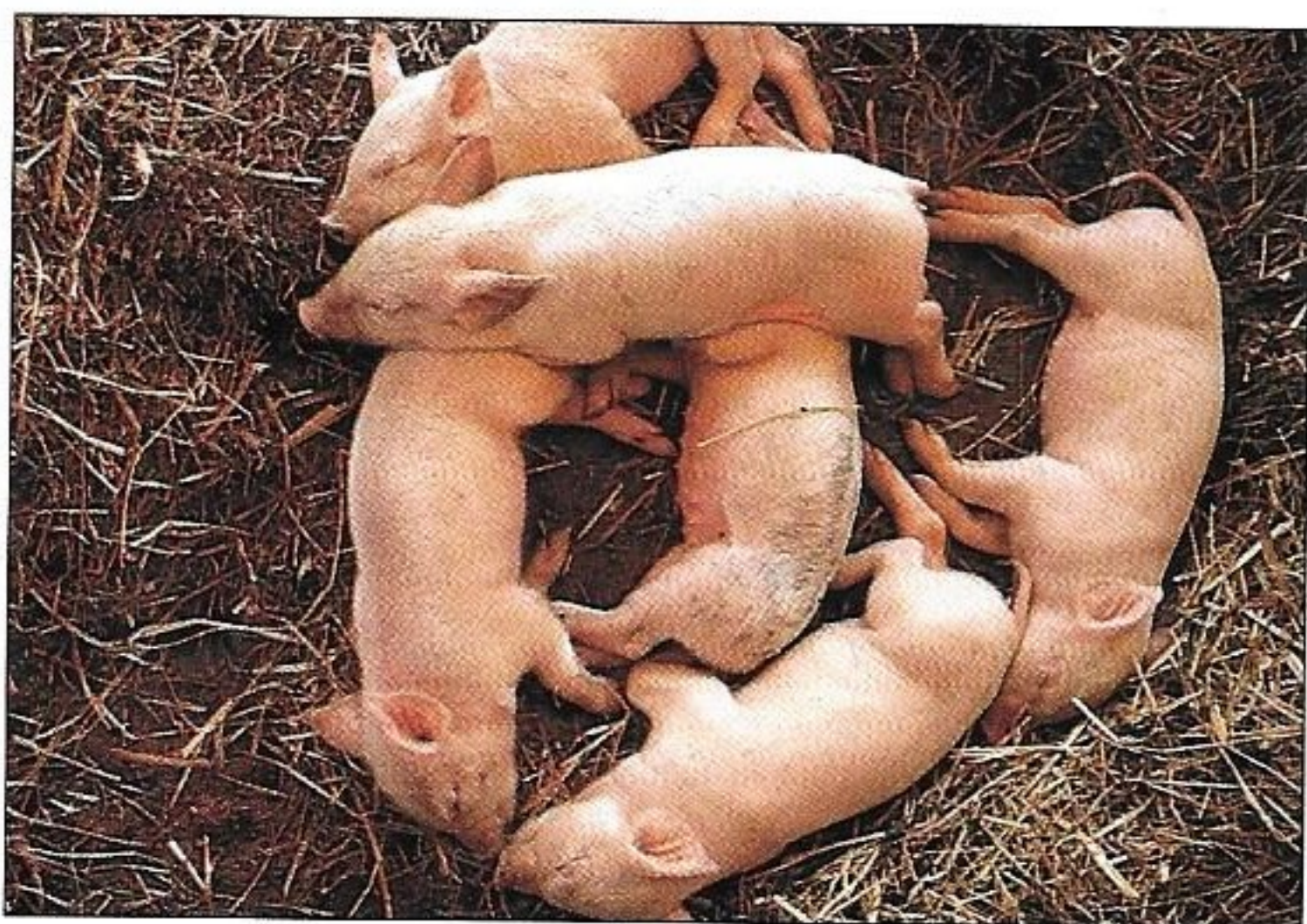

O porco come de tudo, mas não é um guloso como poderia parecer: come apenas o necessário para o seu físico. Mas, infelizmente, assimila com grande facilidade tudo o que come, engordando com muita facilidade e, desta maneira, produzindo as deliciosas carnes tão apreciadas pelos entendidos. Presuntos, salames, morcela, etc... Pobres leitões: enquanto mamam o leite mãe não podem imaginar o seu destino cruel.

AS PERGUNTAS DA GRANJA

14

*Como é possível determinar
a idade de um cavalo?*

A - pela cor do pêlo.

B - pelas rugas.

C - pelos dentes.

As respostas estão na página 48.

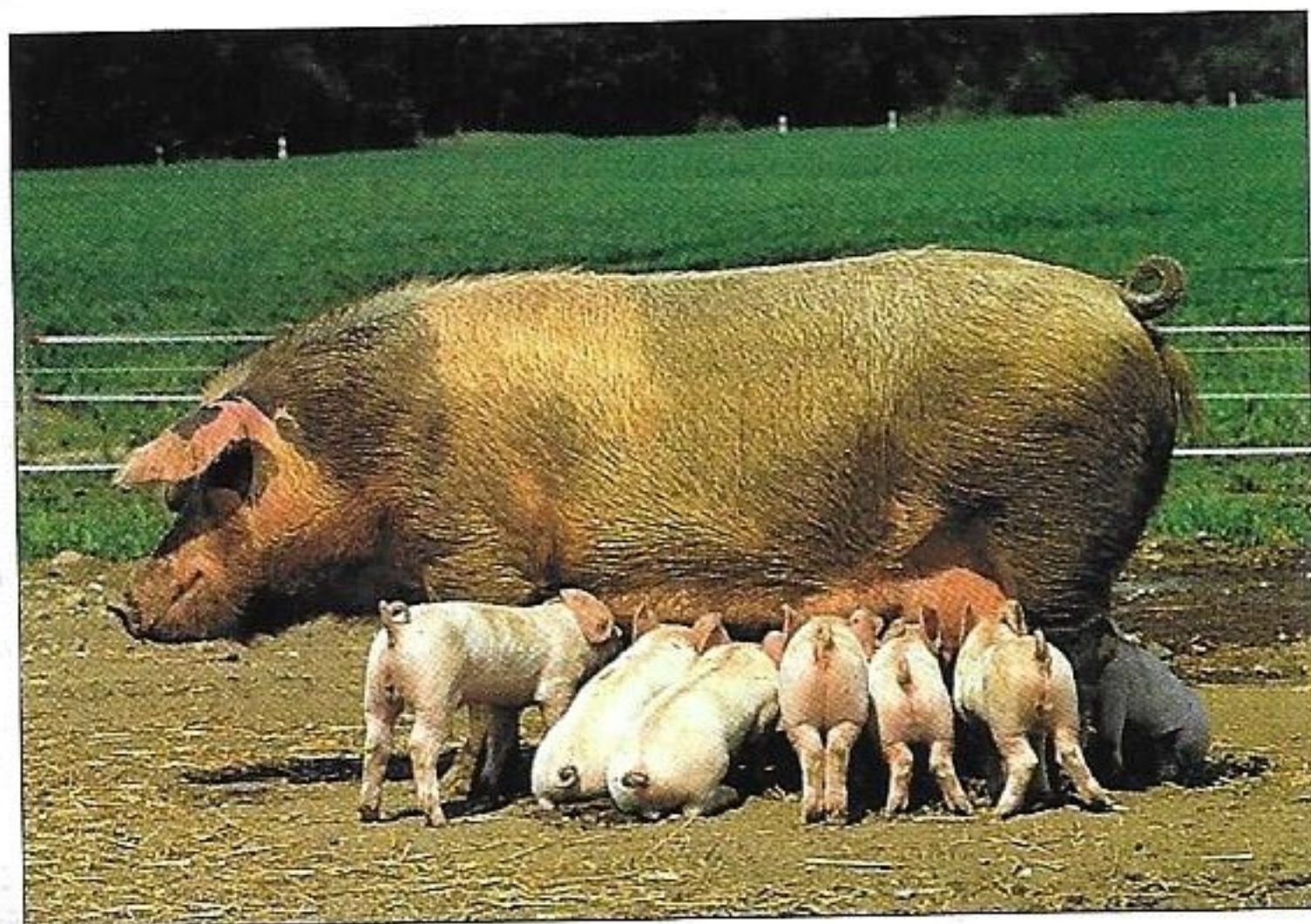
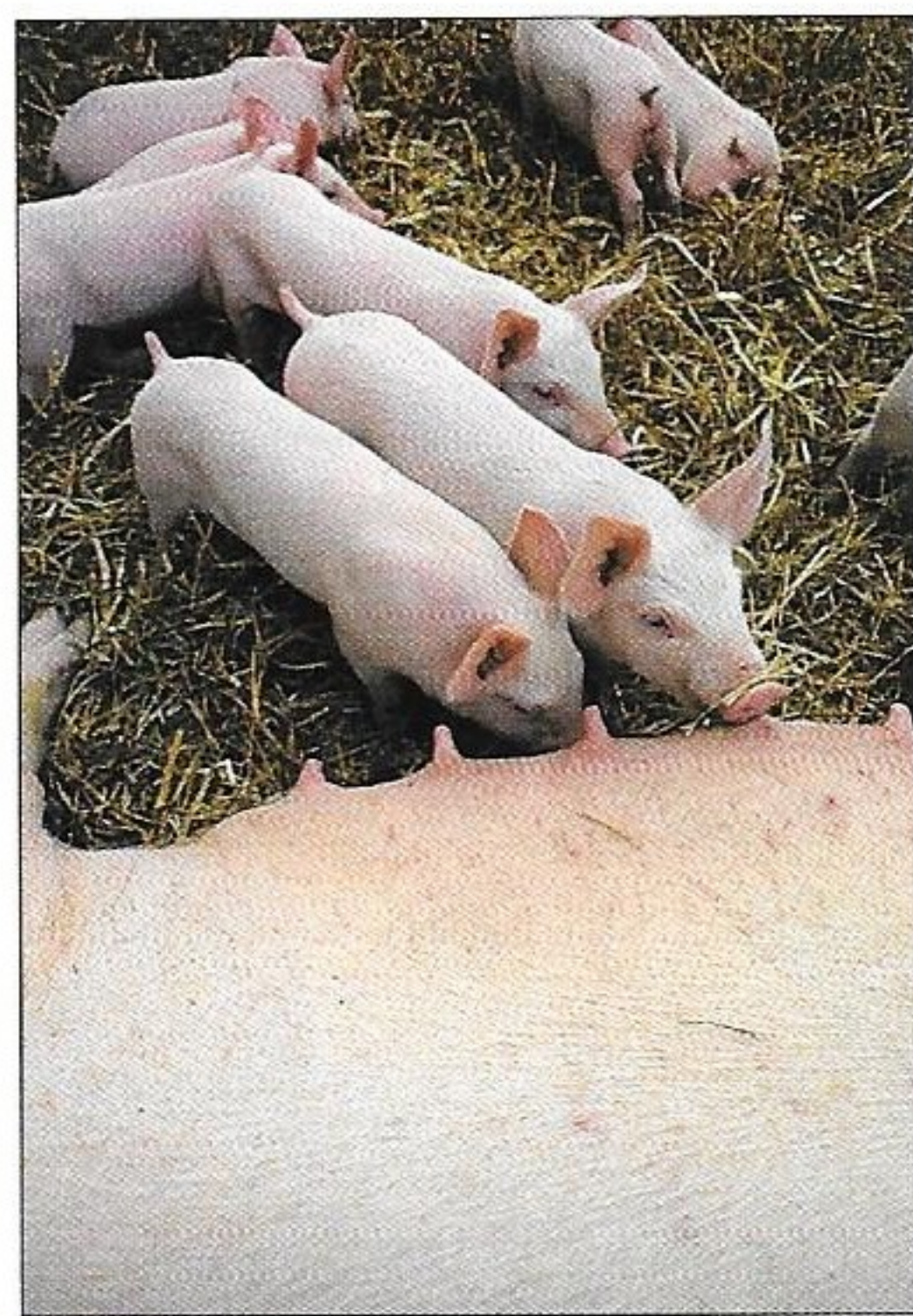

O porco também tem a fama de ser um animal sujo, mas não é culpa sua. É o homem que o obriga a viver num grande número de exemplares dentro de recintos estreitos que ninguém limpa. Infelizmente, para além das carnes, é útil ao homem em muito poucas actividades, como na busca da trufa. Com efeito, o porco possui um olfacto muito desenvolvido e, por adorar o aroma da trufa, consegue descobri-la com grande facilidade.





O porco não é um grande nadador por natureza, mas se for obrigado, consegue nadar uns poucos metros dentro da água. Pelo contrário, é um grande corredor, apesar da gordura que tem de carregar. Como muitos outros mamíferos, usa o olfacto para reconhecer os outros membros da sua espécie. O porco não possui glândulas sudoríparas e, se tiver calor, gira no terreno para se refrescar e para absorver a água contida no solo. Geralmente, o porco doméstico vive dentro de chiqueiros ou de recintos e nunca viaja muito, como pelo contrário faz o seu parente ... “selvagem”.

AS PERGUNTAS DA GRANJA 15

Quem é o chefe das abelhas?

A - a abelha-rainha.

B - o príncipe consorte.

C - o parlamento.

As respostas estão na página 48.





Sim, porque o porco tem um ancestral que ainda vive no estado selvagem: o **javali**. A estatura e o peso são semelhantes aos do porco. A diferença está nas presas fortes, que não existem no suíno doméstico, e no pêlo cerdoso e áspero no javali. As presas representam um grave perigo para os adversários, quer da mesma raça, quer de raças diferentes. O javali prefere viver em grupo nas grandes florestas, procurando a comida de noite e caçando coelhos e outros pequenos animais. E um verdadeiro perigo para os campos cultivados e, muitas vezes, os camponeses caçam estes animais para depois os comerem.



NA ANTIGA GRANJA HÁ UM GANSO

O ganso alimenta-se principalmente de ervas e é criado principalmete pela sua gordura. Mas também as suas penas são muito úteis para o homem e, antigamente, serviam para escrever. As penas são usadas para estofar os edredons e as roupas de Inverno. Por este motivo os gansos são pelados quatro vezes por ano. Calmo e tranquilo, não hesita porém em atacar com o bico quem disturba a sua tranquilidade.

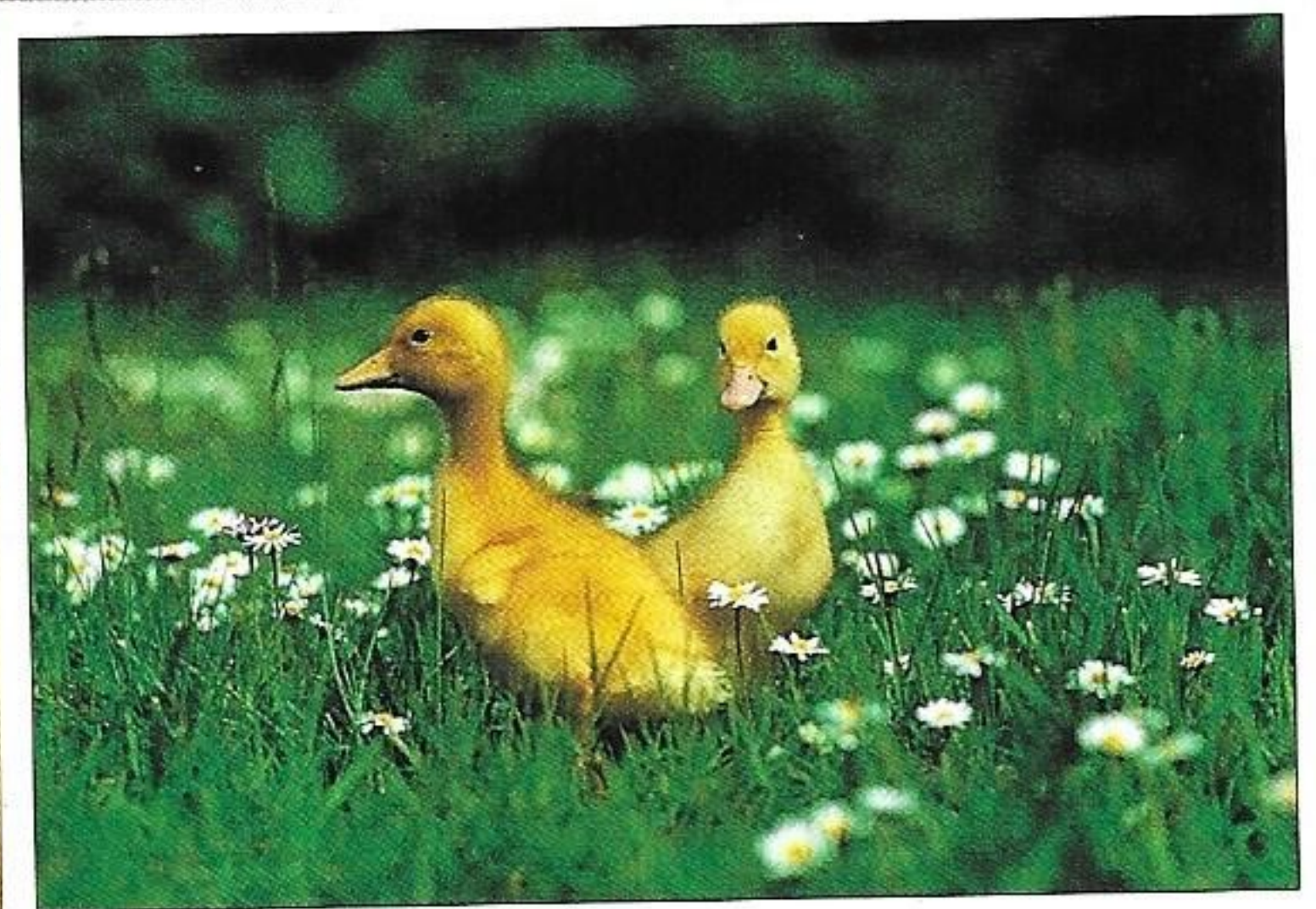
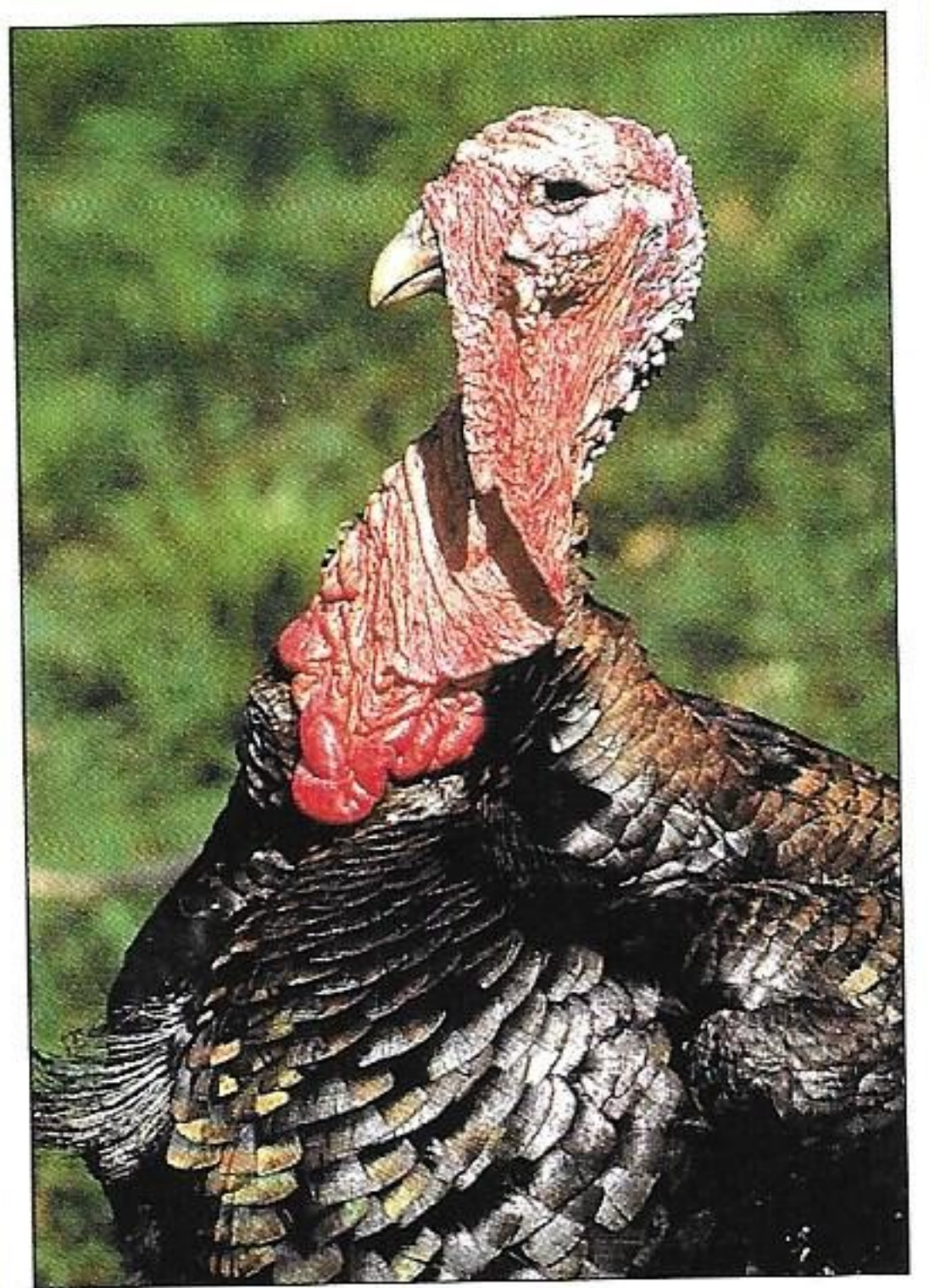
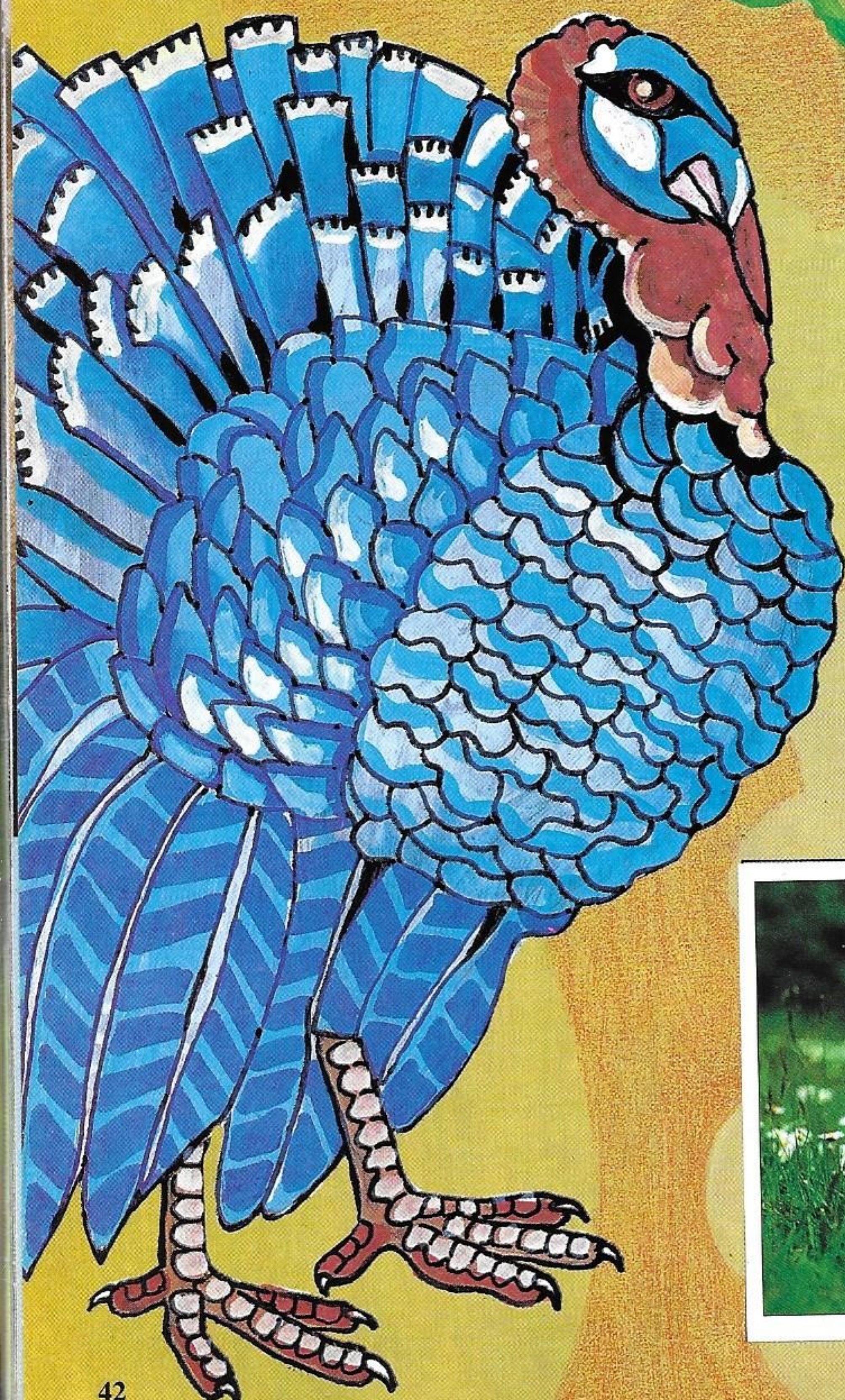

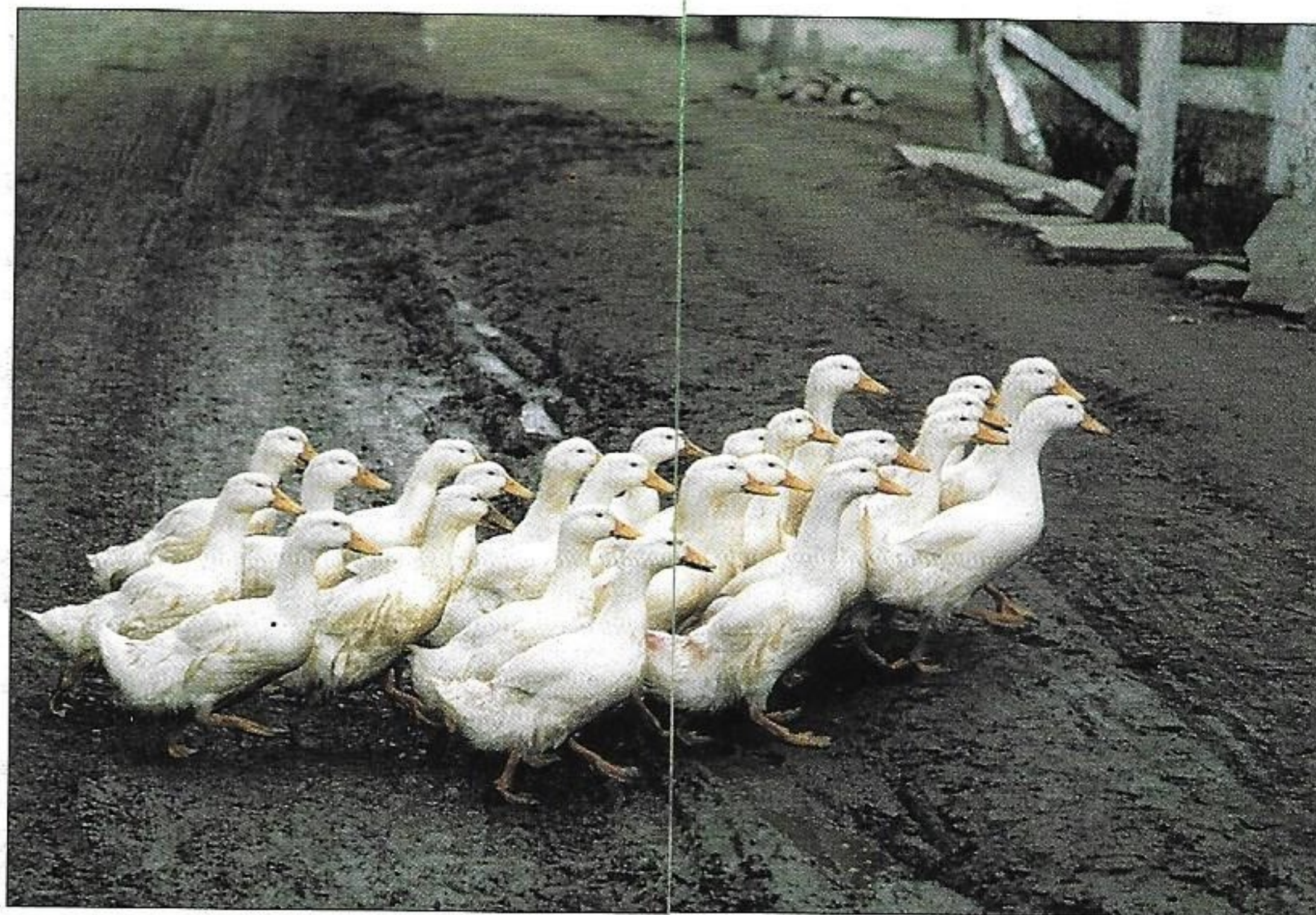

O PERU E ...

O peru é o maior animal de capoeira: pode pesar até 13 quilos! De origem americana, foi importado na Europa pelos conquistadores espanhóis. O macho usa o grito (Glu-glu-glu) para conquistar a fêmea. Especialmente em grupo, o peru é um ótimo caçador de pequenas serpentes, conforme mostra o cromo 13.

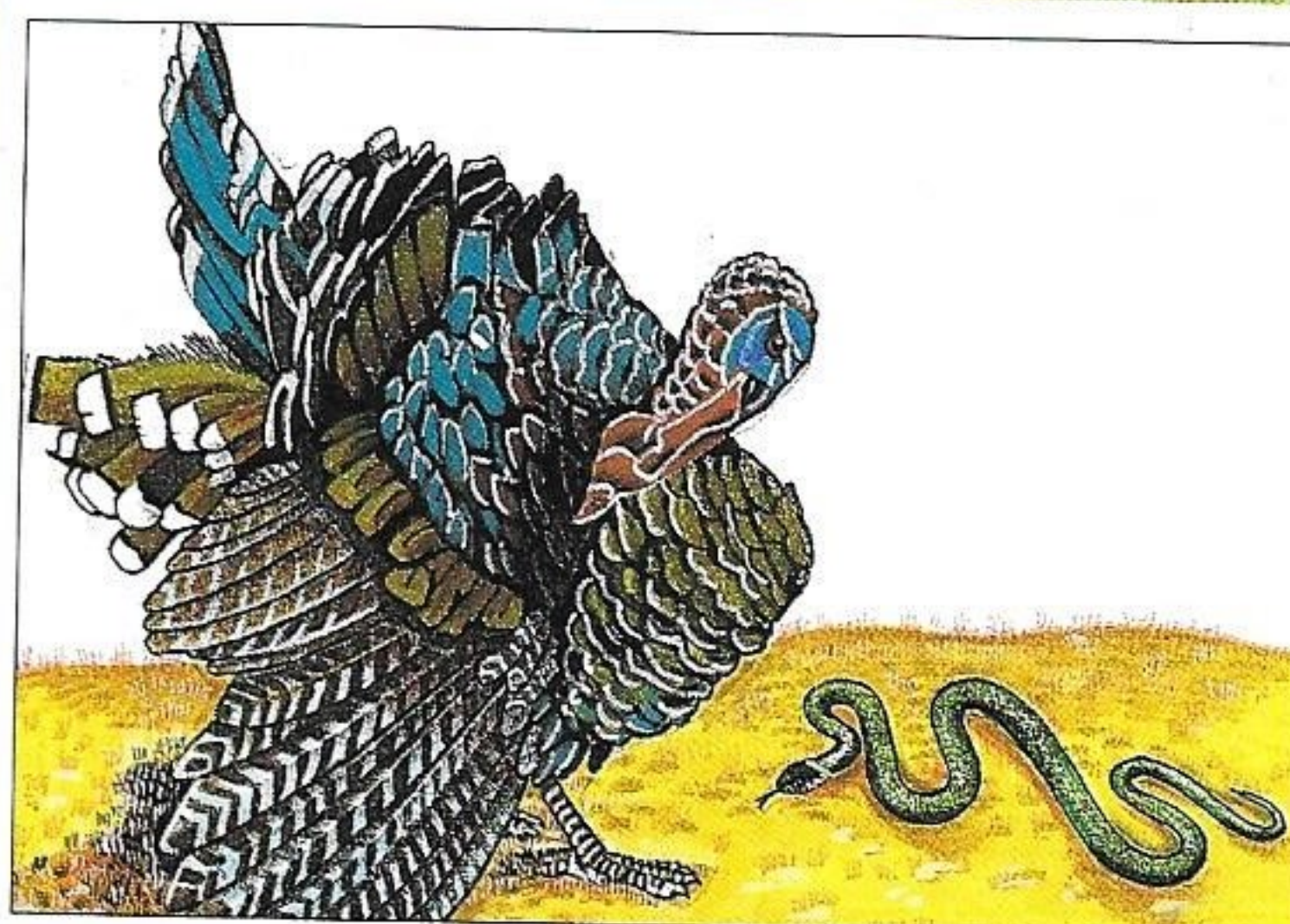

As receitas da granja

A TORTA DE FRUTAS

Ingredientes para 6 pessoas
Folhado fresco ou congelado,
1/2 quilo de doce de fruta

Para fazer o folhado fresco

300 gramas de farinha,
150 gramas de manteiga,
100 gramas de açúcar,
2 gemas de ovo,
casca de limão ralada,
uma pitada de sal.

Como se prepara

Peneire a farinha sobre uma tábua, faça um monte com um buraco no meio e coloque no centro do buraco a manteiga em pedaços, o açúcar, as gemas, a casca de limão e o sal. Amasse rapidamente e forme uma espécie de bola. Deixe a massa repousar num lugar fresco por meia hora. Passado este tempo, tire da bola um terço e estenda o resto da massa com um rolo. Coloque a massa estendida numa forma já untada com manteiga e deite o doce por cima da massa. Com a massa que reservou, faça algumas fitas e arrume-as sobre a torta formando uma rede. Coloque a torta em forno quente a 180 graus e deixe cozinhar meia hora. **E BOM APETITE!**



O elemento onde o **pato** vive melhor é a água, onde consegue até mesmo dormir. As suas penas são fortes, sobrepostas umas sobre as outras e recobertas por uma espécie de verniz oleoso impermeável. Mas donde vem este verniz? Por baixo das penas do rabo, o pato esconde uma espécie de verruga que sua óleo continuamente. Através desta ... fonte ininterrupta, o pato espalha o óleo sobre as penas e consegue ficar impermeabilizado. Quando nascem, os patinhos são recobertos por uma plumagem amarela, que perdem pouco tempo depois.

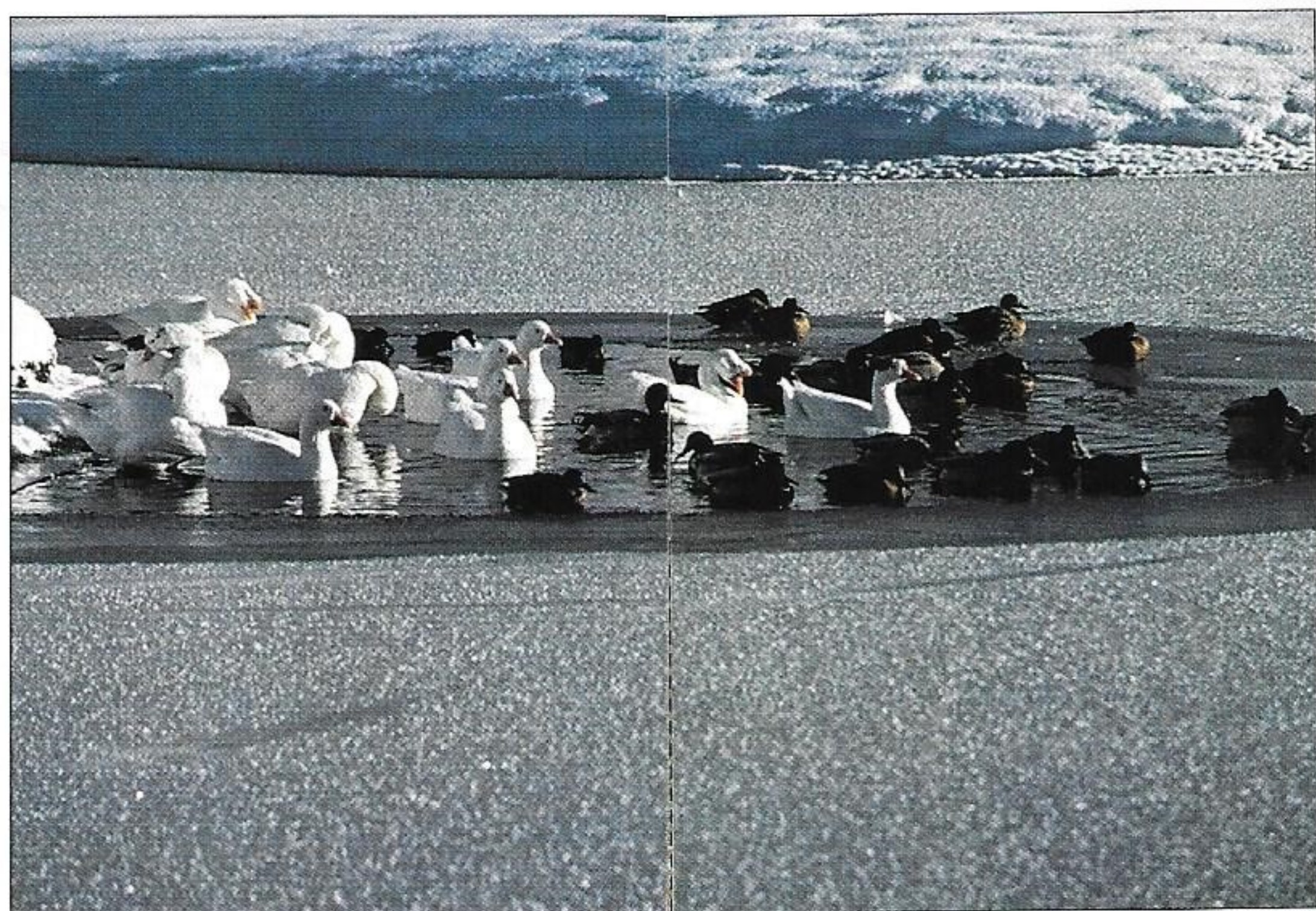
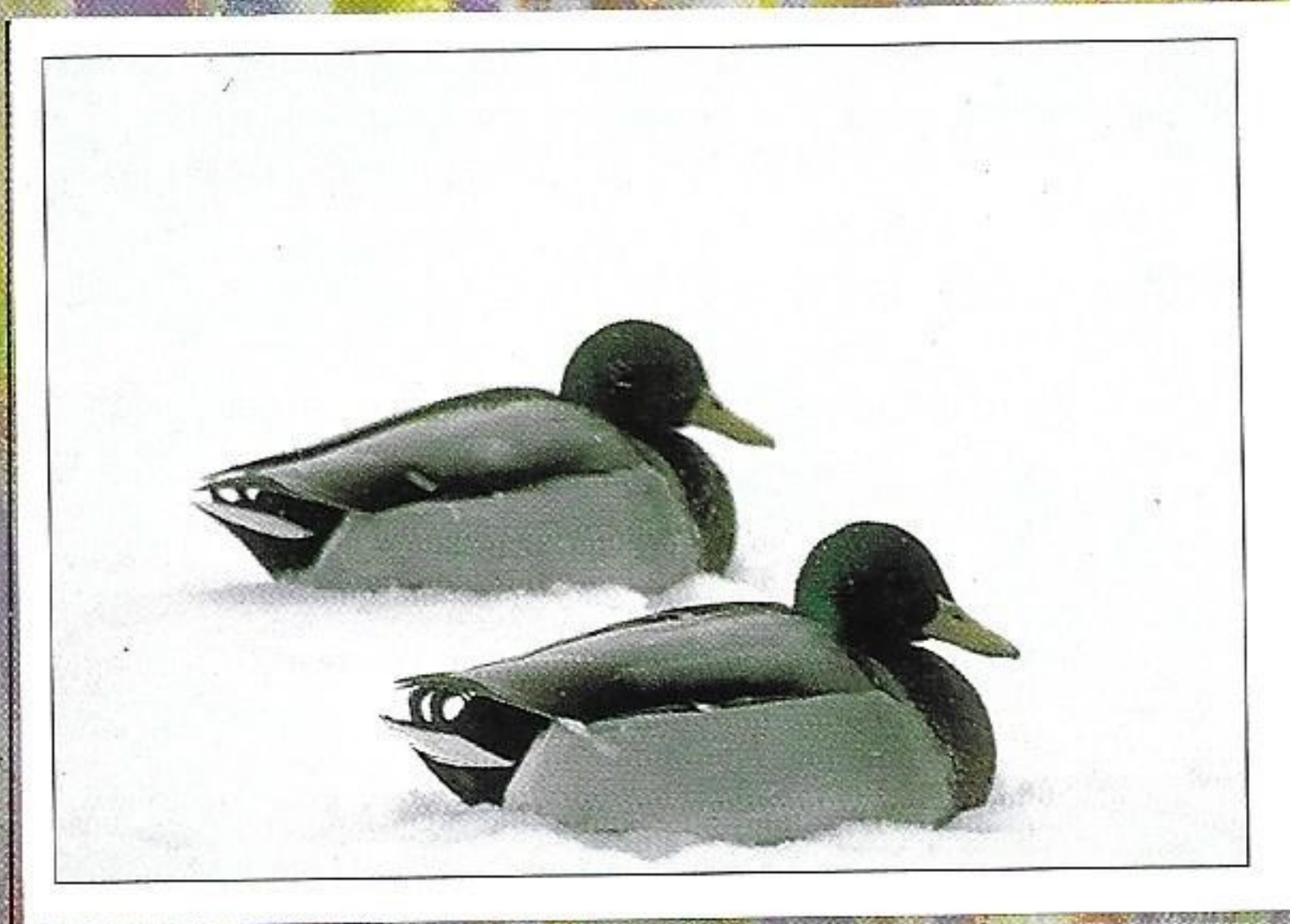



AS PERGUNTAS DA GRANJA 16

*Quantos tipos de sons
pode emitir uma galinha?*

A - nenhum, a galinha é muda.

B - 23

C - 35

As respostas estão na página 48.

Não é fácil encontrar um **faisão** numa granja, porque este pássaro vive no estado bravio, principalmente nas reservas de caça. Porém, não é raro vê-lo durante um passeio na floresta ou ... servido à mesa.

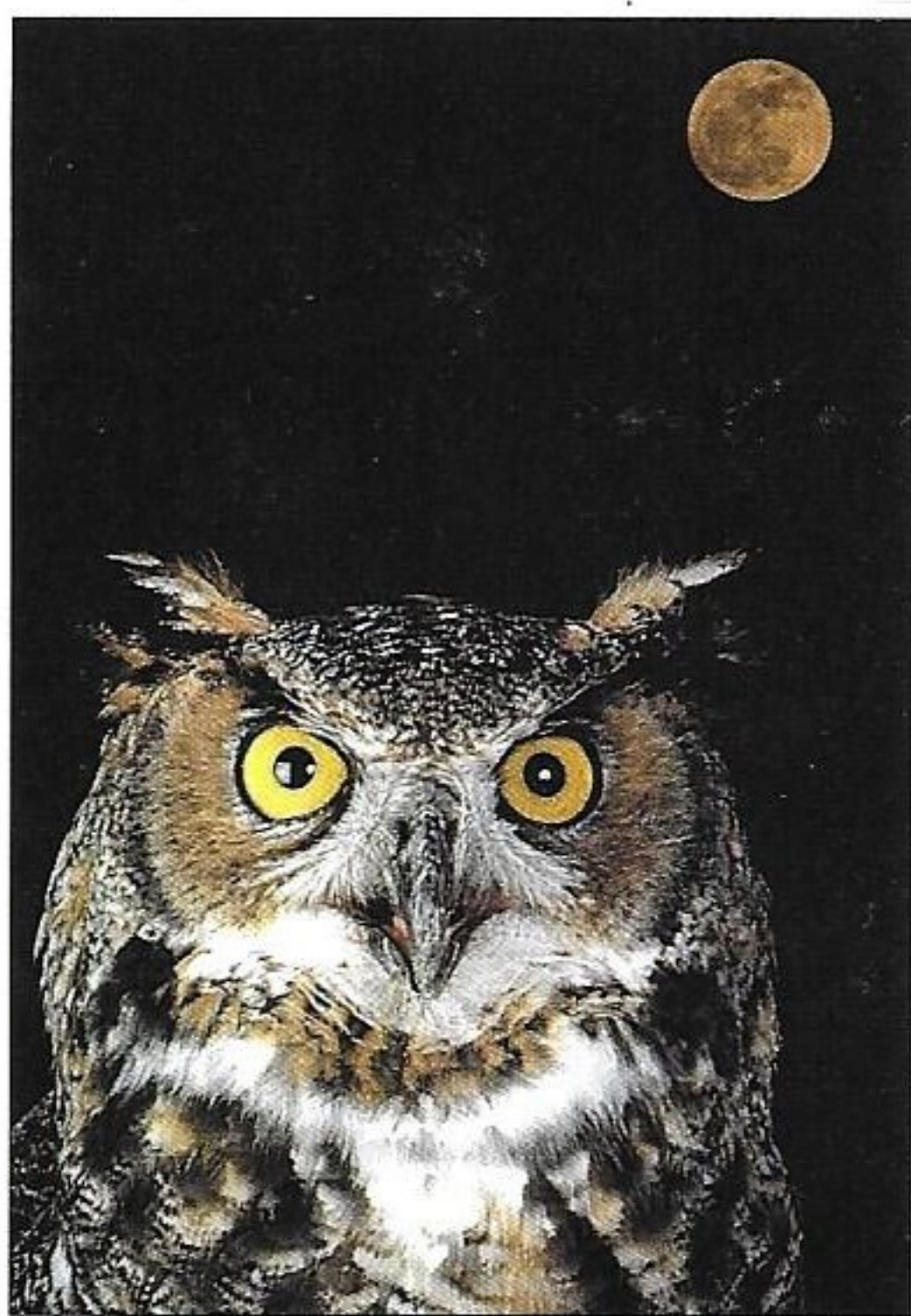

A **coruja** é uma ave de rapina noturna, que emite um som um pouco sombrio e que tem grandes olhos arregalados e inquietos. Apesar do aspecto, não é maldosa e é muito raro que ataque o homem. Tem razão nestes casos: muitas vezes é usada pelos caçadores como isca para grandes aves de rapina, como o falcão ou a majestosa águia. Pobrezinha dela ...





A nossa visita à granja está para acabar, mas os nossos amigos animais estão muito ocupados para nos dizer adeus. Os pequenos acabaram de nascer e os pais devem lhes ensinar tudo o que sabem da vida. Vê como são bonitinhos!.

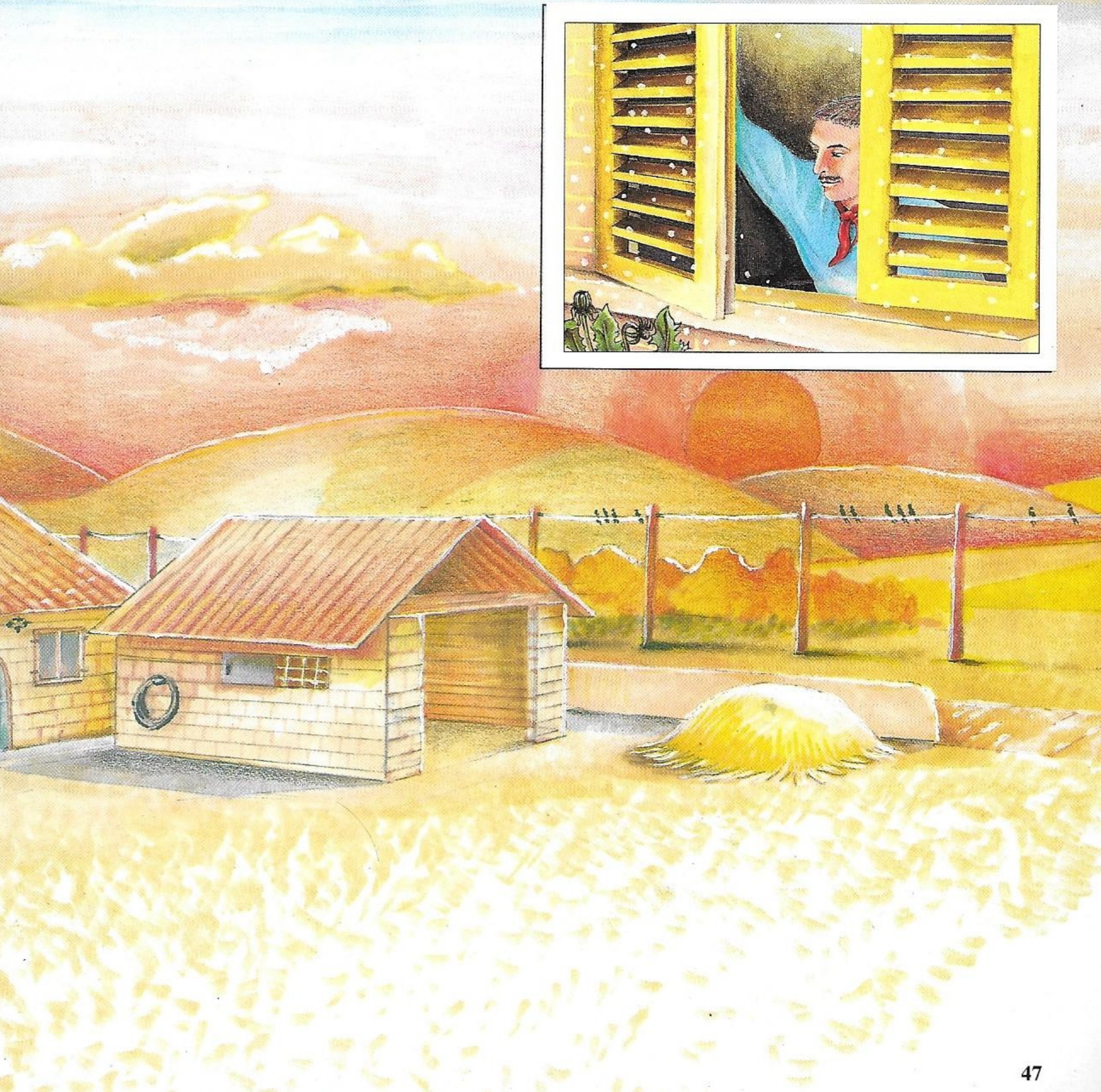
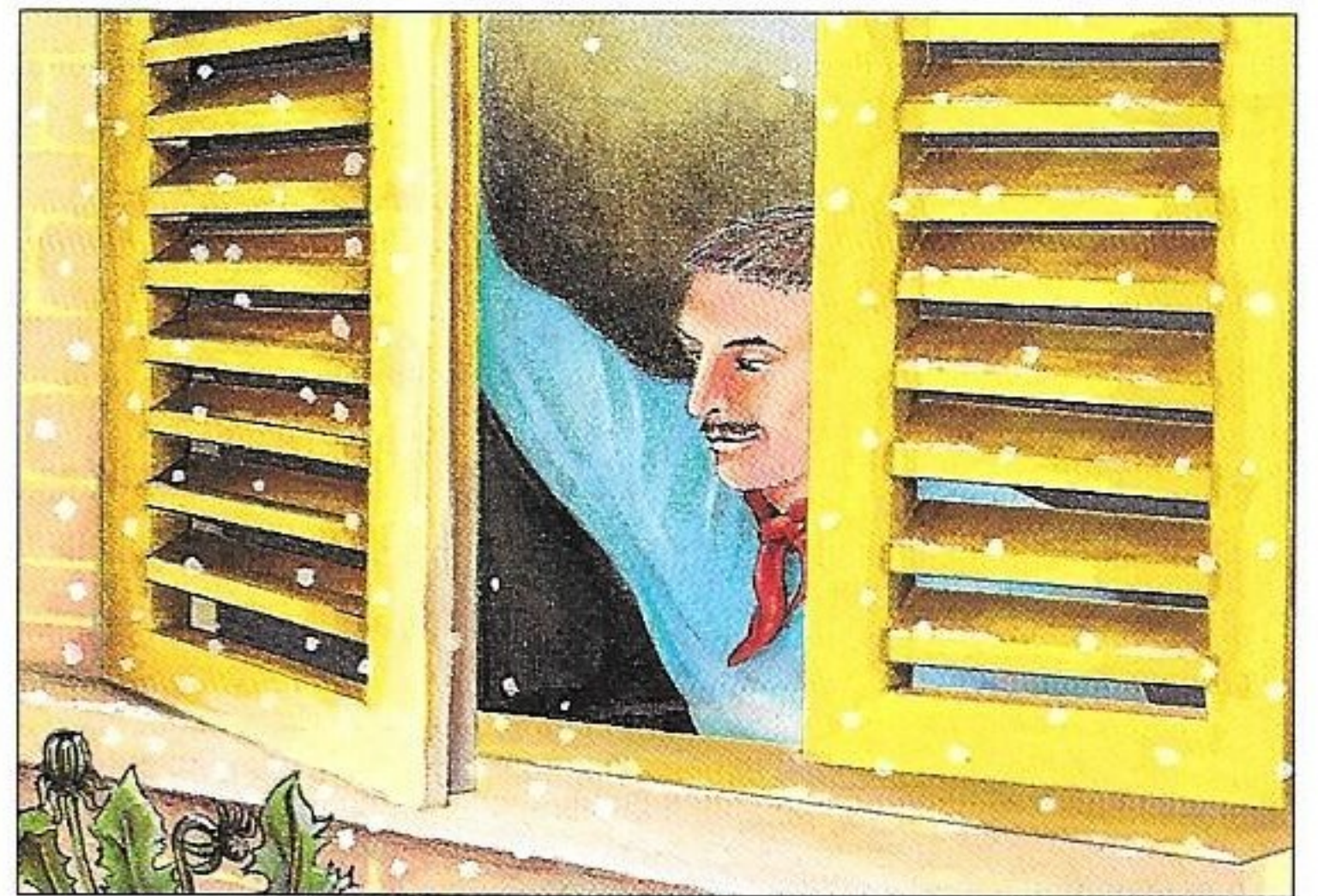

AS RESPOSTAS

- 1 (pág. 7) B - deixa um rasto de baba.
- 2 (pág. 11) B - as presas e o pelo.
- 3 (pág. 12) A - uma verruga que sua óleo.
- 4 (pág. 14) B - o único mamífero voador.
- 5 (pág. 17) B - treze quilos.
- 6 (pág. 19) A - os pastores asiáticos.
- 7 (pág. 22) C - fica irritado com o seu movimento.
- 8 (pág. 23) A - Abissínia.
- 9 (pág. 25) C - quatro.
- 10 (pág. 27) B - 70 quilómetros por hora.
- 11 (pág. 30) A - noitibó.
- 12 (pág. 35) C - transumância.
- 13 (pág. 37) C - azar.
- 14 (pág. 38) C - pelos dentes.
- 15 (pág. 40) A - a abelha rainha.
- 16 (pág. 45) B - vinte e três.

OS ANIMAIS DA GRANJA



OS ANIMAIS DA GRANJA

ES UN PRODUCTO DE



EDICIONES CROMOSOL, S.L.
Polígono Industrial Prado de la Vega
Nave E-1 - 33.392 - Porceyo - GIJON
(ASTURIAS) • ESPAÑA

Telfs.: 0034-85-516 41 21
Fax: 0034-85-516 42 31

1 saqueta com 6 cromos
autocolantes = 40 Esc.

Saqueta com figura
+ 6 cromos = 100 Esc.

**Encontrarás também
as figuras que completam
esta fantástica coleção
nas melhores bancas da
tua localidade.**



Distribucion Exclusivo
DISTRIBUIDORA DELTAPRESS
Tapada Nova - Capa Rota
Linho - 2710 Sintra (Portugal)

150
Esc.